Liberté • Égalité • Fraternité
RÉPUBLIQUE FRANÇAISE

Ministère chargé de l'écologie

cerfa
N° 14435*04

Récépissé de DT
Récépissé de DICT

Au titre du chapitre IV du titre V du livre V (partie réglementaire) du Code de l'environnement et de la section 12 du chapitre IV du titre III du livre V de la 4ème partie (partie réglementaire) du Code du travail

(Annexe 2 de l'arrêté du 15 février 2012 modifié - NOR : DEVP1116359A)

Destinataire

- [x] Récépissé de DT
- [ ] Récépissé de DICT
- [ ] Récépissé de DT/DICT conjointe

Dénomination	ANTEA FRANCE ROUEN
Numéro / Voie	TSA 70011 - CHEZ SOGELINK
Code postal / Commune	69134 DARDILLY CEDEX
Pays	France

N° consultation du téléservice : 2025021904323DEC
Référence de l'exploitant : 2508056487.250801RDT02
N° d'affaire du déclarant : SANOFI EPFIF MS40
Personne à contacter (déclarant) : LECOQ Alexandra
Date de réception de la déclaration : 19/02/2025
Commune principale des travaux : 94140 ALFORTVILLE
Adresse des travaux prévus : Digue d'Alfortville

Coordonnées de l'exploitant :

Raison sociale : RTE GMR EST
Personne à contacter : GAVEL Kevin
Numéro / Voie : 66 AVENUE ANATOLE FRANCE
Lieu-dit / BP :
Code Postal / Commune : 94781 VITRY SUR SEINE CEDEX
Tél. : +33145733680 Fax :

Eléments généraux de réponse

- [ ] Les renseignements que vous avez fournis ne nous permettent pas de vous répondre. La déclaration est à renouveler. Précisez notamment :
- [ ] Les réseaux/ouvrages que nous exploitons ne sont pas concernés au regard des informations fournies. Distance > à : _____ m
- [x] Il y a au moins un réseau/ouvrage concerné (voir liste jointe) de catégorie : EL *(voir liste des catégories au verso)*

Modification ou extension de nos réseaux / ouvrages

Modification ou extension de réseau/ouvrage envisagée dans un délai inférieur à 3 mois :

- [ ] Réalisation de modifications en cours sur notre réseau/ouvrage.

Veuillez contacter notre représentant : _____ Tél. : _____

NB : Si nous avons connaissance d'une modification du réseau/ouvrage dans le délai maximal de 3 mois à compter de la consultation du téléservice, nous vous en informerons.

Emplacement de nos réseaux / ouvrages

- [x] Plans joints :

NB : La classe de précision A, B ou C figure dans les plans.

Références :	Echelle (1):	Date d'édition (1):	Sensible :	Prof. règl. mini (1):	Matériau réseau (1):
			[x]	cm	
			[x]	cm	

- [ ] Réunion sur chantier pour localisation du réseau/ouvrage : [ ] Date retenue d'un commun accord : _____ à _____
  ou [ ] Prise de RDV à l'initiative du déclarant (date du dernier contact non conclusif : _____)
- [x] Votre projet doit tenir compte de la servitude protégeant notre ouvrage.
- [x] (cas d'un récépissé de DT) Vous devez prévoir des investigations complémentaires à notre charge (hors cas d'exemption prévus dans la réglementation) (2)
- [ ] Des branchements non cartographiés sont présents. Ils sont soit pourvus d'affleurants visibles et rattachés à un réseau principal souterrain identifié dans les plans joints, soit munis de dispositifs automatiques supprimant tout risque en cas d'endommagement (2)

(1) : facultatif si l'information est fournie sur le plan joint (2) pour les tronçons et branchements non cartographiés en classe A, prévoir des clauses techniques et financières particulières dans le marché

Recommandations de sécurité

Les recommandations techniques générales en fonction des réseaux et des techniques de travaux prévues sont consultables sur www.reseaux-et-canalisations.gouv.fr

Les recommandations techniques spécifiques suivantes sont à appliquer, en fonction des risques liés à l'utilisation des techniques de travaux employées :
voir commentaires et documents joints

Rubriques du guide technique relatives à des ouvrages ou travaux spécifiques : Chapitres 5, 6 et 8 relatifs au réseau électrique

Pour les exploitants de lignes électriques : si la distance d'approche a été précisée, indiquez si la mise hors tension est : ○ possible ⊗ impossible

Mesures de sécurité à mettre en œuvre :

Dispositifs importants pour la sécurité : Aucun dans l'emprise

Cas de dégradation d'un de nos ouvrages

En cas de dégradation d'un de nos ouvrages, contactez nos services au numéro de téléphone suivant :

Pour toute anomalie susceptible de mettre en cause la sécurité au cours du déroulement du chantier, prévenir le service départemental d'incendie et de secours (par défaut le 18 ou le 112) : Sapeurs Pompiers de Paris 0145825818

Responsable du dossier

Nom : GAVEL Kevin
Désignation du service : Equipe Appuis
Tél : +33 145733680

Signature de l'exploitant ou de son représentant

Nom : GAVEL Kevin
Signature :
Date : 19/02/2025 Nombre de pièces jointes, y compris les plans : 8

La loi n° 78-17 du 6 janvier 1978 modifiée relative à l'informatique, aux fichiers et aux libertés, garantit un droit d'accès et de rectification des données auprès des organismes destinataires du formulaire. (RCP_V6.6.1_1.00)

PIÈCES JOINTES DU RÉCÉPISSÉ

Nous vous invitons à prendre connaissance des pièces jointes en cliquant sur le(s) lien(s) ci-dessous :

Annexe_C_documents-joints_LA.pdf

SHA-256 c8643f4ef42781f19f789b1312570e16e07237e4582b280d1ac5c7c45d02358a

https://utilisateurs.protys.fr/download/213/3578654cbc2c40d7a679447790445651_139217817/Annexe_C_documents-joints_LA.pdf

A4-MAJ-02-22_Lire_et_comprendre_un_plan_RTE.pdf

SHA-256 9cb532cd8d2230ef96ec9a638a9d780e36575db2460891bd726e7dd6e0d816ef

https://utilisateurs.protys.fr/download/214/a210000213a34de9b7b29211d4a17e9b_139218339/A4-MAJ-02-22_Lire_et_comprendre_un_plan_RTE.pdf

2025-02-19_14h52_41.png

SHA-256 7b9232c29c6de522ee0562fc037955f8be5a77f4331ca8f9486eb8126a4a77eb

https://utilisateurs.protys.fr/download/050/da30392b03ad492c91d31df6587d8555/2025-02-19_14h52_41.png

P-PS-ARRIGL61SSMR-LSPS-12155.2_ALFORTVILLE-DIGUE_D_ALFORTVILLE-N.pdf

SHA-256 74eda3cbb8b83eeadf3d946a1bdba12cfa52dab7a1e48ab7a3cb8156d68aa5d8

https://utilisateurs.protys.fr/download/234/6aaa8f20949742fb893df8b3d1fcd9ad_139314917/P-PS-ARRIGL61SSMR-LSPS-12155.2_ALFORTVILLE-DIGUE_D_ALFORTVILLE-N.pdf

P-PS-ARRIGL61SSMR-LSPS-12155.1_ALFORTVILLE-DIGUE_D_ALFORTVILLE-N.pdf

SHA-256 6b30f6d3d64cab02841c57a030af6a7d07293f4138a97676c222ad7e26fa6e00

https://utilisateurs.protys.fr/download/234/4b85718fad994d52840a0964617e5870_139314869/P-PS-ARRIGL61SSMR-LSPS-12155.1_ALFORTVILLE-DIGUE_D_ALFORTVILLE-N.pdf

PS_3801324.pdf

SHA-256 a3c02201c6fb97917c79153a7b3964d5ce4e4bd5304f8c78e5eeaa4414f2edf8

https://utilisateurs.protys.fr/download/250/a8f64301341c4e258b5ccf7f89f0deb8_139416080/PS_3801324.pdf

PS_12020.pdf

SHA-256 4430f04fa54aaab9a0b3f8043ff65ab78a433f3ed588d3ee9469bdbd26f1c52d

https://utilisateurs.protys.fr/download/250/551401f3866e4968a93fca6580be69bb_139416030/PS_12020.pdf

Annexe_C_documents-joints_IC_01_01_2020.pdf

SHA-256 75a320bb03038f245208c5b83a7985f851d6ffa7b829ff831522c2a640bad394

https://utilisateurs.protys.fr/download/213/d449d81e3de445bba0a4acbdc5bdf640_139217856/Annexe_C_documents-joints_IC_01_01_2020.pdf

Service qui délivre le document

RTE GMR EST
Equipe Appuis

66 AVENUE ANATOLE FRANCE

94781 VITRY SUR SEINE CEDEX
France
Tél : +33145733680 Fax :

COMMENTAIRES IMPORTANTS ASSOCIES AU DOCUMENT N° 2508056487.250801RDT02

Veuillez prendre en compte les commentaires suivants :

Contacter votre interlocuteur RTE au numéro figurant sur le récépissé si les plans fo urnis ne sont pas lisibles et/ou si le format n'est pas imprimable.

Les plans qui vous sont adressés sont en classe de précision B ou C. Conformément à la règlementation en vigueur, vous pouvez vous trouver dans l'obligation de réaliser des Investigations Complémentaires en vue de préciser la localisation de nos réseaux.

Attention, la durée de vos travaux excède 180 jours.

Pour être conforme à la réglementation en vigueur, vous devrez renouveler votre déclar ation à l'issue des 180 jours ou organiser une réunion de chantier avec RTE.

Responsable : GAVEL Kevin
Tél : +33145733680
Date : 19/02/2025
Signature :

(Commentaires_V5.3_V1.0)

De: echangesv2@prod.protys.fr

A: antea-fr-rouen-d@demat.sogelink.fr

Objet: Notification 2025021904323DEC - 94140 - ALFORTVILLE - Digue d'Alfortville

---

Protys

Un document vous est adressé via PROTYS.fr

Madame, Monsieur,

Vous trouverez en pièce jointe une notification dont les références sont reprises en objet.

Pour obtenir les pièces jointes rattachées à ce récépissé, vous devrez les télécharger via le(s) lien(s) suivant (s) :

- Annexe_C_documents-joints_LA.pdf
- A4-MAJ-02-22_Lire_et_comprendre_un_plan_RTE.pdf
- 2025-02-19_14h52_41.png
- P-PS-ARRIGL61SSMR-LSPS-12155.2_ALFORTVILLE-DIGUE_D_ALFORTVILLE-N.pdf
- P-PS-ARRIGL61SSMR-LSPS-12155.1_ALFORTVILLE-DIGUE_D_ALFORTVILLE-N.pdf
- PS_3801324.pdf
- PS_12020.pdf
- Annexe_C_documents-joints_IC_01_01_2020.pdf

Ce document vous est transmis grâce à PROTYS.fr

Vous en souhaitant bonne réception.

Cordialement,
L'équipe PROTYS

Ce message est généré automatiquement, il n'est pas possible de répondre à l'expéditeur.

EXTRAIT D'UN PROFIL EN LONG D'UNE LIGNE AERIENNE HTB

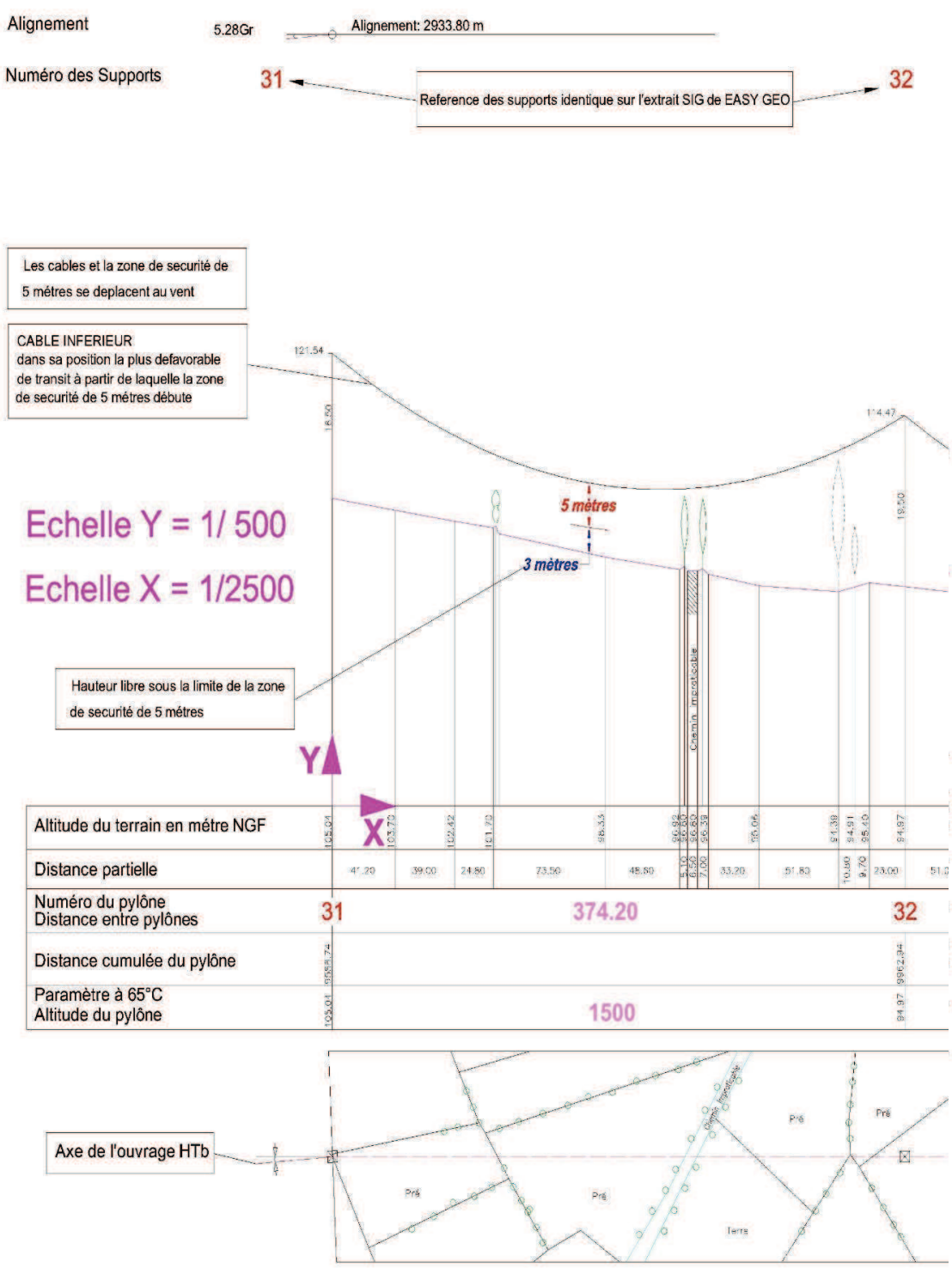

Le réseau
de transport
d'électricité

Réglementation anti-endommagement

Lire, comprendre et imprimer un plan RTE

•

Ce document présente les éléments de lecture et de compréhension d'un plan de réseau électrique haute tension RTE et permet de l'imprimer au format A4 en respectant l'échelle.

Vous avez reçu un **plan RTE au format AUTOCAD** et vous vous demandez comment l'imprimer au format A4

RIEN DE PLUS SIMPLE :

1. Allez dans Ficher, fonction « **Tracer** » de votre outil Autocad
2. Sélectionnez l'**imprimante**
3. Sélectionnez le format du papier « **A4 ISO** »
4. Sélectionnez « **fenêtre** »
5. Faites une fenêtre sur la **partie concernée par vos travaux** avec l'aide des repères A4 présents sur le plan RTE
6. Décochez la case « **à la taille du papier** » dans les paramétrages
7. Sélectionnez le format d'échelle « **1 :1** »
8. Cochez « **Centrer** »
9. Puis cliquez sur « **Imprimer** »

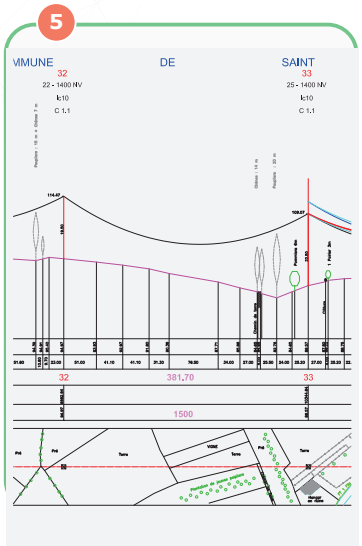

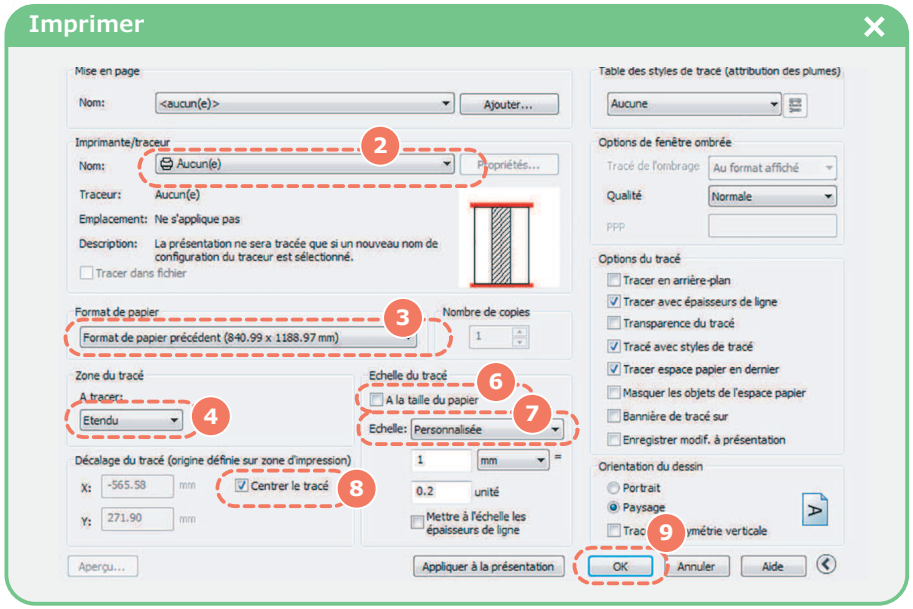

Vous avez reçu un **plan RTE au format PDF** et vous vous demandez comment l'imprimer au format A4

RIEN DE PLUS SIMPLE :

1. Zoomez sur la **zone travaux** que l'on veut imprimer
2. Allez dans Fichier, fonction « **Imprimer** »
3. Ensuite dirigez dans « **Autres options** » et choisissez « **vue active** »
4. Sélectionnez « **Taille réelle** »
5. Sélectionnez l'orientation « **portrait** »
6. Puis cliquez sur « **Imprimer** »

ATTENTION !

Il est impératif de vérifier l'échelle du plan imprimé par rapport aux cotations existantes.

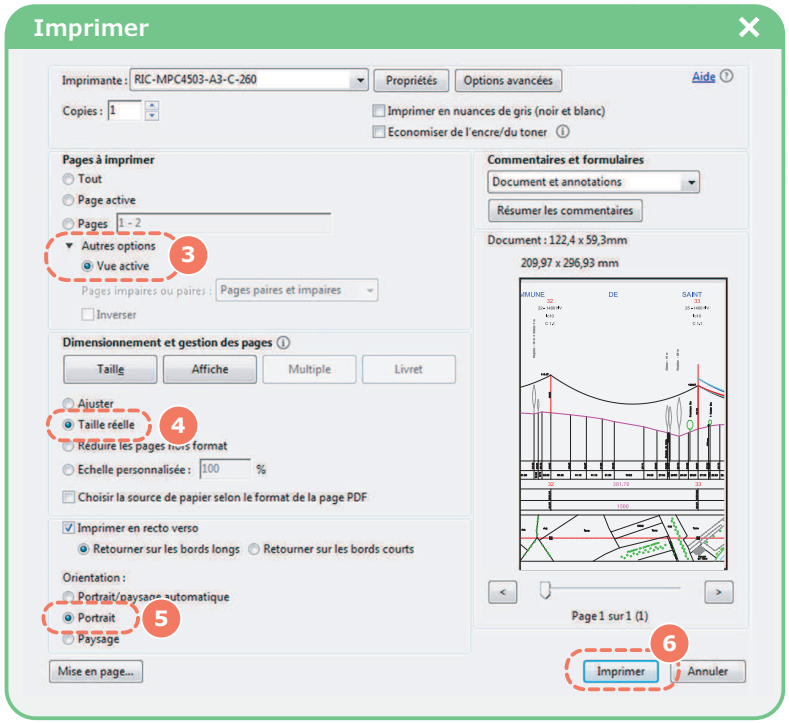

Annexe C : Résultats d'Investigations Complémentaires

01/2020

Instructions concernant la réalisation, la mise en forme des résultats et la facturation des Investigations Complémentaires

Avertissement relatif à l'amélioration de la cartographie des réseaux dans l'emprise des projets de travaux :

Les plans ci-joints des réseaux que nous exploitons comportent, dans l'emprise des travaux prévus, un ou plusieurs tronçons non conformes aux dispositions du 6° du I de l'article 7 de l'arrêté du 15 février 2012 modifié pris en application du chapitre IV du titre V du livre V du code de l'environnement relatif à l'exécution de travaux à proximité de certains ouvrages souterrains, aériens ou subaquatiques de transport ou de distribution (voir le plan et sa légende).

En application du 2° de l'article 7-1 de ce même arrêté, si l'emprise des travaux prévus affectant le sol (terrassement, enfoncement, forage, décapage, compactage ...) dépasse 100 m², vous devez en tant que responsable de projet procéder en phase projet à des investigations complémentaires à notre charge pour porter à la classe A, les tronçons qui n'y sont pas, branchements inclus.

Ces investigations complémentaires doivent être confiées à un prestataire certifié. Elles sont limitées à la zone constituée de l'emprise où sont effectivement prévus des travaux affectant le sol et de tous points situés à moins de 2 m de cette emprise.

Les résultats des investigations complémentaires doivent être transmis à RTE sous la forme définie à l'article 15 de l'arrêté du 15 février 2012 modifié **(voir détails ci-dessous dans la partie « compte-rendu »),**

Nous vous remercions de joindre aux résultats des investigations complémentaires **la facture à notre charge**, établie au prorata de la longueur des ouvrages dont nous sommes l'exploitant initialement non rangés dans la classe A, branchements inclus. La longueur des ouvrages à reporter dans la facture est celle mentionnée dans le compte rendu d'investigations complémentaires du prestataire certifié.

La facture devra comporter obligatoirement les éléments suivants :

- Nom et adresse de l'entité émettrice,
- SIRET et code NAF,
- Nom, e-mail et téléphone de contact,
- Objet de la prestation,
- Longueur des ouvrages RTE concernée,
- Descriptif détaillé et quantité des prestations,
- Une copie du récépissé de DT mentionnant la demande d'Investigations Complémentaires,
- Un RIB à entête de banque.

ATTENTION !

Les résultats ainsi que la facture doivent être adressés à RTE par mail à l'adresse électronique suivante :

RTE-france@retours-ic.protys.fr

en précisant IMPERATIVEMENT le numéro de consultation de la DT en objet du mail.

Votre envoi sera systématiquement rejeté dans les cas suivants !

1. Non transmission à la bonne adresse mail
2. Si le document est au format .EXE .DMD .ISO .MSI
3. Si manque de numéro de consultation
4. Si numéro de consultation non conforme
5. Si pas de pièce jointe au mail

Compte-rendu :

Il doit contenir l'ensemble des relevés géoréférencés (x, y, z) conformément au décret du 26 décembre 2000.

Le compte-rendu doit comprendre également tous les éléments suivants :

1. Le nom du responsable de projet relatif au chantier concerné,
2. Le nom de l'entreprise ayant fourni le relevé final géoréférencé,
3. Le nom du prestataire certifié qui est intervenu pour le géoréférencement,
4. Le cas échéant, le nom du prestataire certifié ayant procédé à un relevé indirect par détection de l'ouvrage fouille fermée,
5. La date du relevé géoréférencé,
6. Le numéro de la déclaration de projet de travaux et celui de la déclaration d'intention de commencement de travaux,
7. La nature de l'ouvrage objet du relevé, au sens de l'article R. 554-2 du code de l'environnement,
8. La marque et le numéro de série de l'appareil de mesure,
9. L'incertitude maximale de la mesure (en différenciant, le cas échéant, les trois directions),
10. Dans le cas de détection d'ouvrage fouille fermée, la technologie de mesure employée,
11. Dans le cas d'investigations complémentaires, la longueur totale des ouvrages de RTE non rangés dans la classe de précision A sur laquelle ont porté les investigations.

Important ! : Afin de permettre l'intégration de ces résultats dans le Système d'Information Géographique de RTE, nous vous demandons de bien vouloir utiliser le fichier Excel ci-joint pour retranscrire ces résultats.

LSFG-MODELE-RGL S2019-A.xlsx

Rejet éventuel des résultats des IC :

Conformément à la règlementation en vigueur, RTE se réserve possibilité de rejeter un compte rendu d'IC dans les cas suivants :

- La forme des résultats de mesure n'est pas conforme aux conditions ci-dessus,
- Les points de mesure géoréférencés n'ont pas été effectués par un prestataire certifié,
- Les valeurs des coordonnées des points de mesure sont aberrantes,
- La relation entre les résultats de mesure et l'identité de l'ouvrage ne peut être établie de manière sûre,
- RTE a effectué ou fait effectuer sous sa responsabilité des relevés de mesure géoréférencés dans la même zone indiquant des résultats qui diffèrent, pour au moins une coordonnée, de plus de 20 cm de ceux qu'il a reçus.

Dans le cas où la vérification des résultats d'IC aboutit à une situation de rejet, RTE adresse par écrit une information sur ce rejet et son motif au Déclarant concerné et à l'entreprise ayant effectué les mesures. En cas de doute persistant, le Déclarant doit renouveler tout ou partie des mesures effectuées.

RTE
Réseau de transport d'électricité

RESEAU PUBLIC DE TRANSPORT

DEPARTEMENT DU VAL DE MARNE (94)
COMMUNE DE VITRY SUR SEINE - ALFORTVILLE

Quai Jules Guesde - La Seine - Quai de la Révolution

Relève de la liaison souterraine à 63 000 volts ARRIGHI - POMPADOUR

Du Poste de ARRIGHI au support n°7 Aérosouterrain

Plan statistique : Planche 4/6

Echelle : 1/ 200

PRECISION CLASSE B

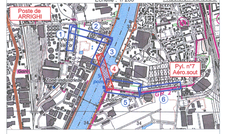

INDICE	DATE	MODIFICATION	DOMMAGES	EXECUTES	NOMFEES
A	30/01/2012	Création	G.U.R.	BETEO	BETEO
B	20/04/2012	Mise à jour suite remarques RTE du 21/02/12	G.U.R.	BETEO	BETEO
C	11/04/2013	Mise à jour du tracé, 127 ICE ajoutés au support n°7	G.U.R.	BETEO	BETEO
D	05/02/14	Etude variante 2 Rue Léon Maurais -Quai Jules Guesde-Quai de la Révolution	CDHP	BETEO	BETEO
E	08/08/14	Ajout du plan des ouvrages installations de l'usine Suez(par ARTERIS	CDHP	BETEO	BETEO
F	22/05/15	Modification du forage dirigé sous le Seine	CDHP	BETEO	BETEO
G	23/12/14	Modification du forage dirigé sous le Seine en fonction du plan ETPA	CDHP	BETEO	BETEO
H	17/08/15	BON POUR EXECUTION	G.U.R.	BIR	BIR
I	15/10/15	RECOLEMENT	G.U.R.	BIR	BIR

Point de nivellement	Classe de précision des réseaux
Point 33 au point 53	A

BIR
BI rue Guy Lucien
14000 CAEN CEDEX 4 - BP 6302 Caen
Tél : 31 45 62 62 00 - Fax : 31 45 94 00 94

Plan n° : LSPS 3801324 | Indice : I | Date : 15/10/2015

Nom du fichier : P:\PS-ARRIGL31\POMPA-LSPS-3801324_VITRY SUR SEINE_ALFORTVILLE-4/6.I

Présente le visa de la cartoto de conformité RGE de l'Agence ou LANBEST 28

ELECTRICITE DE FRANCE

SERVICE NATIONAL

CENTRE D'EQUIPEMENT DU RESEAU DE TRANSPORT

32,40 rue Henri Régnault - 92600 COURBEVOIE

LIGNE ELECTRIQUE SOUTERRAINE

ELECTRICITE DE FRANCE
Energie Ile de France EDT
Groupe d'Exploitation Transport
66, Avenue Aristide France - B.P. 44
94403 VITRY-SUR-SEINE CEDEX
Téléphone : 45.73.36.00

VAL DE MARNE

ALFORTVILLE

Quai de la Révolution

La remise de ce plan, fûtât gratuitement, à titre de simple renseignement et sous toutes réserves, notamment quant à l'exactitude des indications qui y sont portées, ne dispense pas l'entrepreneur d'en contrôler l'exactitude compte tenu de la situation actuelle des lieux et, en particulier, de s'assurer que les alignements n'ont pas été modifiés.

Ce plan ne peut servir à la délivrance d'autorisation d'exécution de travaux à proximité.

CABLES

4 C. 63 kV ARRIGHI - C.P.S.1 + 1 C. TELECOM
ARRIGHI - REGNAT + 1 C. TELECOM
ARRIGHI - REGNAT + 1 C. TELECOM
ARRIGHI - POMPADOUR (IDOLET) 212 EN SERVICE

1 C. 63 kV ARRIGHI - C.P.N.8 ABANDONNE

PRECISION CLASSE B

Echelle : 1/250e

Etabli par : L.R.S.

Cisaillé :

Pièce :

5	
4	
3	
2	
1	
Revu	Date

C.E.R.T.

PLAN P.S. 12020

Format : 0.297 x 1.92m

Date	Indice	Désignation de la modification	Maître d'œuvre	Exécutant	Ref. affaire
JANV. 1977	A	Etablissement du plan		L.R.S.	
OCT. 1980	B	Mise à jour			
SEPT. 1983	C	Phase FEDER coeur PS sur la Passerelle			
SEPT. 1983	D	Report des sondages			
AOUT 1984	E	Report du FEDER C.P.S. 3			
SEPT. 1984	F	Modification C.P.S. (et p.)		R.G.	
JUIN 1971	G	Poteau C.P.S.1 en toiture		R.G.	
MAI 1971	H	Ancrage du C.P.S.2		R.G.	
JUIN 1976	M	Ancrage C.P.S.3		R.G.	
Février 1980	N	Mise à jour sur Arr. Préfectoral		R.G.	
Février 1980	O	Mise à jour Arrêté Préfectoral Seine d'Alfortville		R.G.	
FEV. 1982	P	Réunion Plan CPS 3 du 7-1-82		Lunon	
AVRIL 1990	Q	Mise à jour du fond de plan et des conquêtes/ruines			
JUILLET 1990	R	Report Câble ARRIGHI-REGNAT		G.A.X.	
OCTOBRE 2010	S	Recolement indicatif (Pompadour)		SD	

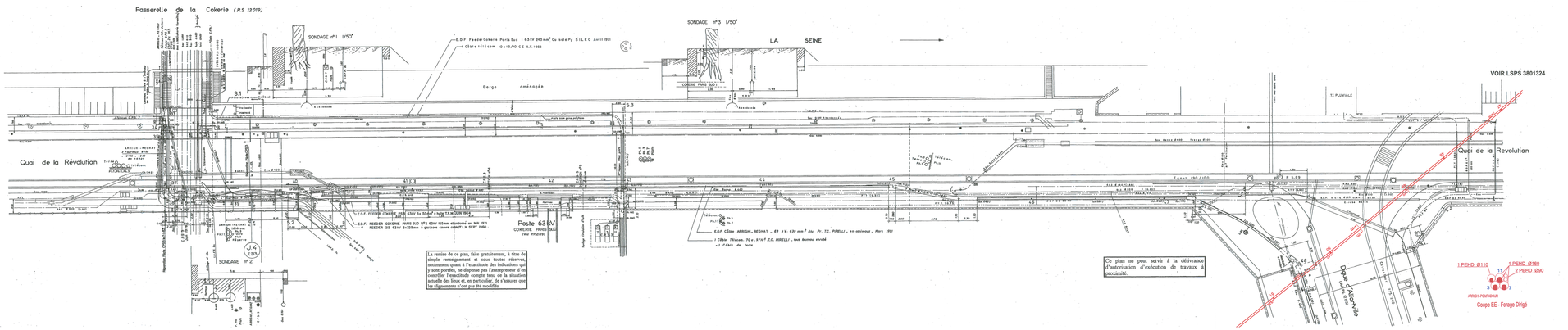

La remise de ce plan, fûtât gratuitement, à titre de simple renseignement et sous toutes réserves, notamment quant à l'exactitude des indications qui y sont portées, ne dispense pas l'entrepreneur d'en contrôler l'exactitude compte tenu de la situation actuelle des lieux et, en particulier, de s'assurer que les alignements n'ont pas été modifiés.

Ce plan ne peut servir à la délivrance d'autorisation d'exécution de travaux à proximité.

Annexe C : Documents joints au récépissé
Travaux à proximité d'une LA

Commentaires relatifs à la sécurité des Travaux au voisinage de lignes électriques aériennes HTB

ATTENTION !
DISTANCE DE SECURITE A RESPECTER

Lors de l'exécution des travaux, vous devez impérativement vous conformer :

- aux dispositions du Code du Travail articles R4534 - 107 et suivants qui définissent les règles de sécurité à observer pour tous les travaux à proximité d'ouvrages électriques sous tension,

- au Guide d'application de la règlementation relative aux travaux à proximité des réseaux (approuvé par arrêté du 27 décembre 2016) et composé de 3 Fascicules,

- à la norme NF C 18-510.

Important : les travaux ne peuvent être exécutés qu'après réception par l'entreprise du récépissé de la Déclaration d'Intention de Commencement de Travaux (DICT) Cerfa N°14435*02 et du profil en long si celui-ci a été demandé par l'entreprise maitre d'ouvrage.

Les opérations ci-dessous ne peuvent être entreprises que dans la mesure où leurs modalités de réalisation ont été définies en accord avec RTE :

- travaux en élévation à moins de 5,00 m du câble.
- Terrassement à proximité des pieds de pylônes.
- Modifications des accès aux pylônes.
- Modifications du niveau du sol sous la ligne et au pied des pylônes.

Tous les mouvements possibles des pièces conductrices nues de l'ouvrage aérien doivent être pris en compte : le balancement (du au vent par exemple), les fouettements et les déplacements dus à la rupture accidentelle d'un organe ou à la dilatation ou rétractation des conducteurs.

Plantations d'arbres à proximité :

La réglementation en vigueur ne s'oppose pas à la réalisation de divers aménagements à proximité ou sous les lignes électriques dans la mesure ou ces derniers respectent l'ensemble des distances réglementaires en vigueur, en particulier les normes de **l'Arrêté Technique Interministériel du 17 Mai 2001.**

Cependant, pour des raisons d'exploitation (interventions futures sur nos ouvrages), nous vous demandons de ne pas installer de fosses de plantations sous l'emprise des conducteurs de notre ligne aérienne « HTB ».

En tout état de cause, pour une ligne aérienne, nous vous informons que toute végétation sous ou à proximité de nos ouvrages aériens doit être distante de ceux-ci de **5 mètres minimum**.

Cette végétation sera systématiquement élaguée si elle ne respecte pas cette distance de sécurité.

Par mesure de précaution, afin d'éviter tout incident (amorçage, incendie…), nous vous recommandons de ne pas planter d'arbres susceptibles d'entamer cette distance arrivés à maturité.

Pour tout renseignement, n'hésitez pas à contacter nos équipes au n° indiqué sur le récépissé.

NOTA IMPORTANT : Il est indispensable que l'accès à nos supports pendant et après les travaux soit toujours maintenu.

<u>En aucun cas les pylônes ne doivent être utilisés comme point d'appui ou moyen d'escalade.</u>

Emprise de la ligne dans le plan vertical Art R4534-108 & 109 du code du travail

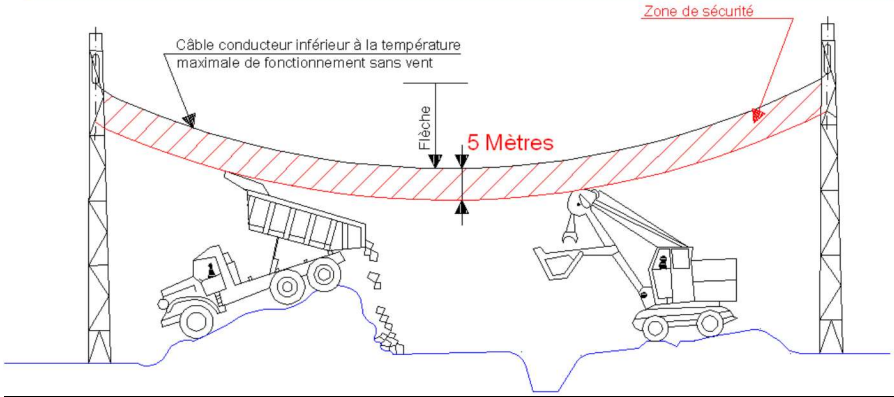

Emprise de la ligne dans le plan horizontal Art R4534-108 & 109 du code du travail

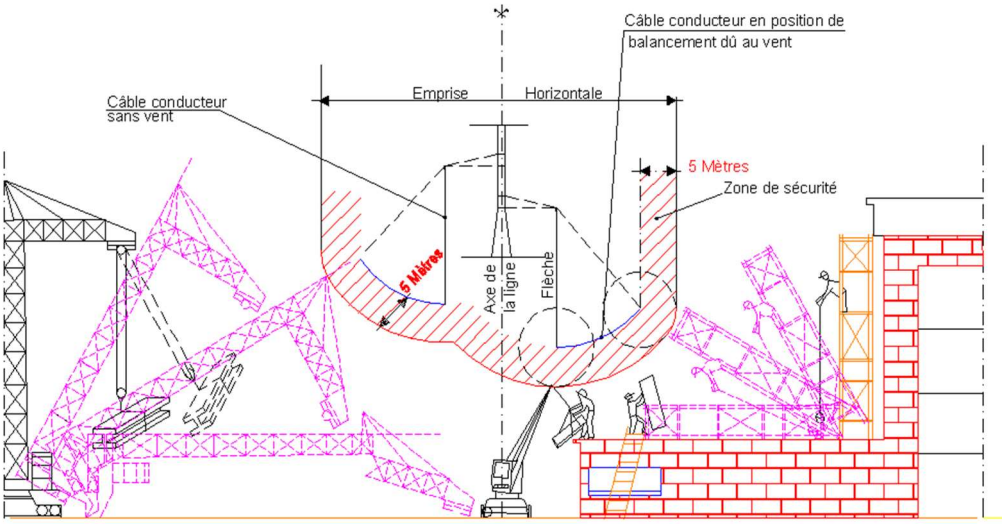

Le réseau de transport d'électricité

RESEAU PUBLIC DE TRANSPORT

DEPARTEMENT DU VAL-DE-MARNE (94)
COMMUNES D'ALFORTVILLE
DIGUE D'ALFORTVILLE

Ligne à 225 000 volts ARRIGHI - ST MAUR
Tronçon souterrain entre
le support aéro-souterrain n°4 et le poste de ST MAUR
Liaison souterraine à 63 kV ARRIGHI-POMPADOUR
Liaison souterraine à 63kV ARRIGHI - REGNAT
Liaison souterraine à 63kV FEEDER 213 (RIC)
Liaison à 225kV ARRIGHI - COLONIE

Plan statistique 12155.1 : Planche 1/2

Plan CAE

Echelle : 1 / 200

RESEAU TRANSPORT ELECTRICITE
Département Ouest Francilien
38 Avenue André Prothin/2
Tour Cristallin 92081 Paris
Tél : 01 41 48 32 00

GRTE AE - Atlantique Ouest
Département Ouest Francilien
49 RUE CHARLAND 22000
Email : ouf@reseau-et.com
Tél : 02 40 89 22 00 / 01 41 48 32 00

(Plan N° : 12155)

Date : 04/10/2021

Nom du Fichier : P:\PLAN\ALFORTVILLE\PLAN\12155 (ALFORTVILLE-DIGUE-ALFORTVILLE.DWG

Données utilisées au poste de service 94 (V Fusion LANDER 2)

Date	Indice	Observations / Modifications	Mise à jour réalisée par		
			Entreprise	Geomètre	Vérificateur
14-12-11	A	Mise en forme du plan A1		SAT	
14-12-11	B	Modifications d'ouvrages au poste 213 (RIC)		Colas	
14-12-11	C	Mise à jour : Modification de la digue		SAT	
14-12-11	D	Mise à jour : Modification du tracé du câble 63 kV ARRIGHI-POMPADOUR		SAT	
14-12-11	E	Mise à jour : Modification du tracé du câble 63 kV ARRIGHI-REGNAT		SAT	
14-12-11	F	Mise à jour : Modification du tracé du câble 225 kV ARRIGHI-COLONIE		SAT	
14-12-11	G	Mise à jour : Modification du tracé du câble 225 kV ARRIGHI-ST MAUR		SAT	
14-12-11	H	Mise à jour : Modification du tracé du câble 225 kV ARRIGHI-ST MAUR		SAT	
14-12-11	I	Mise à jour : Modification du tracé du câble 225 kV ARRIGHI-ST MAUR		SAT	
14-12-11	J	Mise à jour : Modification du tracé du câble 225 kV ARRIGHI-ST MAUR		SAT	
14-12-11	K	Mise à jour : Modification du tracé du câble 225 kV ARRIGHI-ST MAUR		SAT	
14-12-11	L	Mise à jour : Modification du tracé du câble 225 kV ARRIGHI-ST MAUR		SAT	
14-12-11	M	Mise à jour : Modification du tracé du câble 225 kV ARRIGHI-ST MAUR		SAT	
14-12-11	N	Mise à jour : Modification du tracé du câble 225 kV ARRIGHI-ST MAUR		SAT	
14-12-11	O	Mise à jour : Modification du tracé du câble 225 kV ARRIGHI-ST MAUR		SAT	
14-12-11	P	Mise à jour : Modification du tracé du câble 225 kV ARRIGHI-ST MAUR		SAT	
14-12-11	Q	Mise à jour : Modification du tracé du câble 225 kV ARRIGHI-ST MAUR		SAT	
14-12-11	R	Mise à jour : Modification du tracé du câble 225 kV ARRIGHI-ST MAUR		SAT	
14-12-11	S	Mise à jour : Modification du tracé du câble 225 kV ARRIGHI-ST MAUR		SAT	
14-12-11	T	Mise à jour : Modification du tracé du câble 225 kV ARRIGHI-ST MAUR		SAT	
14-12-11	U	Mise à jour : Modification du tracé du câble 225 kV ARRIGHI-ST MAUR		SAT	
14-12-11	V	Mise à jour : Modification du tracé du câble 225 kV ARRIGHI-ST MAUR		SAT	
14-12-11	W	Mise à jour : Modification du tracé du câble 225 kV ARRIGHI-ST MAUR		SAT	
14-12-11	X	Mise à jour : Modification du tracé du câble 225 kV ARRIGHI-ST MAUR		SAT	
14-12-11	Y	Mise à jour : Modification du tracé du câble 225 kV ARRIGHI-ST MAUR		SAT	
14-12-11	Z	Mise à jour : Modification du tracé du câble 225 kV ARRIGHI-ST MAUR		SAT	
14-12-11	AA	Mise à jour : Modification du tracé du câble 225 kV ARRIGHI-ST MAUR		SAT	
14-12-11	AB	Mise à jour : Modification du tracé du câble 225 kV ARRIGHI-ST MAUR		SAT	
14-12-11	AC	Mise à jour : Modification du tracé du câble 225 kV ARRIGHI-ST MAUR		SAT	
14-12-11	AD	Mise à jour : Modification du tracé du câble 225 kV ARRIGHI-ST MAUR		SAT	
14-12-11	AE	Mise à jour : Modification du tracé du câble 225 kV ARRIGHI-ST MAUR		SAT	
14-12-11	AF	Mise à jour : Modification du tracé du câble 225 kV ARRIGHI-ST MAUR		SAT	
14-12-11	AG	Mise à jour : Modification du tracé du câble 225 kV ARRIGHI-ST MAUR		SAT	
14-12-11	AH	Mise à jour : Modification du tracé du câble 225 kV ARRIGHI-ST MAUR		SAT	
14-12-11	AI	Mise à jour : Modification du tracé du câble 225 kV ARRIGHI-ST MAUR		SAT	
14-12-11	AJ	Mise à jour : Modification du tracé du câble 225 kV ARRIGHI-ST MAUR		SAT	
14-12-11	AK	Mise à jour : Modification du tracé du câble 225 kV ARRIGHI-ST MAUR		SAT	
14-12-11	AL	Mise à jour : Modification du tracé du câble 225 kV ARRIGHI-ST MAUR		SAT	
14-12-11	AM	Mise à jour : Modification du tracé du câble 225 kV ARRIGHI-ST MAUR		SAT	
14-12-11	AN	Mise à jour : Modification du tracé du câble 225 kV ARRIGHI-ST MAUR		SAT	
14-12-11	AO	Mise à jour : Modification du tracé du câble 225 kV ARRIGHI-ST MAUR		SAT	
14-12-11	AP	Mise à jour : Modification du tracé du câble 225 kV ARRIGHI-ST MAUR		SAT	
14-12-11	AQ	Mise à jour : Modification du tracé du câble 225 kV ARRIGHI-ST MAUR		SAT	
14-12-11	AR	Mise à jour : Modification du tracé du câble 225 kV ARRIGHI-ST MAUR		SAT	
14-12-11	AS	Mise à jour : Modification du tracé du câble 225 kV ARRIGHI-ST MAUR		SAT	
14-12-11	AT	Mise à jour : Modification du tracé du câble 225 kV ARRIGHI-ST MAUR		SAT	
14-12-11	AU	Mise à jour : Modification du tracé du câble 225 kV ARRIGHI-ST MAUR		SAT	
14-12-11	AV	Mise à jour : Modification du tracé du câble 225 kV ARRIGHI-ST MAUR		SAT	
14-12-11	AW	Mise à jour : Modification du tracé du câble 225 kV ARRIGHI-ST MAUR		SAT	
14-12-11	AX	Mise à jour : Modification du tracé du câble 225 kV ARRIGHI-ST MAUR		SAT	
14-12-11	AY	Mise à jour : Modification du tracé du câble 225 kV ARRIGHI-ST MAUR		SAT	
14-12-11	AZ	Mise à jour : Modification du tracé du câble 225 kV ARRIGHI-ST MAUR		SAT	
14-12-11	BA	Mise à jour : Modification du tracé du câble 225 kV ARRIGHI-ST MAUR		SAT	
14-12-11	BB	Mise à jour : Modification du tracé du câble 225 kV ARRIGHI-ST MAUR		SAT	
14-12-11	BC	Mise à jour : Modification du tracé du câble 225 kV ARRIGHI-ST MAUR		SAT	
14-12-11	BD	Mise à jour : Modification du tracé du câble 225 kV ARRIGHI-ST MAUR		SAT	
14-12-11	BE	Mise à jour : Modification du tracé du câble 225 kV ARRIGHI-ST MAUR		SAT	
14-12-11	BF	Mise à jour : Modification du tracé du câble 225 kV ARRIGHI-ST MAUR		SAT	
14-12-11	BG	Mise à jour : Modification du tracé du câble 225 kV ARRIGHI-ST MAUR		SAT	
14-12-11	BH	Mise à jour : Modification du tracé du câble 225 kV ARRIGHI-ST MAUR		SAT	
14-12-11	BI	Mise à jour : Modification du tracé du câble 225 kV ARRIGHI-ST MAUR		SAT	
14-12-11	BJ	Mise à jour : Modification du tracé du câble 225 kV ARRIGHI-ST MAUR		SAT	
14-12-11	BK	Mise à jour : Modification du tracé du câble 225 kV ARRIGHI-ST MAUR		SAT	
14-12-11	BL	Mise à jour : Modification du tracé du câble 225 kV ARRIGHI-ST MAUR		SAT	
14-12-11	BM	Mise à jour : Modification du tracé du câble 225 kV ARRIGHI-ST MAUR		SAT	
14-12-11	BN	Mise à jour : Modification du tracé du câble 225 kV ARRIGHI-ST MAUR		SAT	
14-12-11	BO	Mise à jour : Modification du tracé du câble 225 kV ARRIGHI-ST MAUR		SAT	
14-12-11	BP	Mise à jour : Modification du tracé du câble 225 kV ARRIGHI-ST MAUR		SAT	
14-12-11	BQ	Mise à jour : Modification du tracé du câble 225 kV ARRIGHI-ST MAUR		SAT	
14-12-11	BR	Mise à jour : Modification du tracé du câble 225 kV ARRIGHI-ST MAUR		SAT	
14-12-11	BS	Mise à jour : Modification du tracé du câble 225 kV ARRIGHI-ST MAUR		SAT	
14-12-11	BT	Mise à jour : Modification du tracé du câble 225 kV ARRIGHI-ST MAUR		SAT	
14-12-11	BU	Mise à jour : Modification du tracé du câble 225 kV ARRIGHI-ST MAUR		SAT	
14-12-11	BV	Mise à jour : Modification du tracé du câble 225 kV ARRIGHI-ST MAUR		SAT	
14-12-11	BW	Mise à jour : Modification du tracé du câble 225 kV ARRIGHI-ST MAUR		SAT	
14-12-11	BX	Mise à jour : Modification du tracé du câble 225 kV ARRIGHI-ST MAUR		SAT	
14-12-11	BY	Mise à jour : Modification du tracé du câble 225 kV ARRIGHI-ST MAUR		SAT	
14-12-11	BZ	Mise à jour : Modification du tracé du câble 225 kV ARRIGHI-ST MAUR		SAT	
14-12-11	CA	Mise à jour : Modification du tracé du câble 225 kV ARRIGHI-ST MAUR		SAT	
14-12-11	CB	Mise à jour : Modification du tracé du câble 225 kV ARRIGHI-ST MAUR		SAT	
14-12-11	CC	Mise à jour : Modification du tracé du câble 225 kV ARRIGHI-ST MAUR		SAT	
14-12-11	CD	Mise à jour : Modification du tracé du câble 225 kV ARRIGHI-ST MAUR		SAT	
14-12-11	CE	Mise à jour : Modification du tracé du câble 225 kV ARRIGHI-ST MAUR		SAT	
14-12-11	CF	Mise à jour : Modification du tracé du câble 225 kV ARRIGHI-ST MAUR		SAT	
14-12-11	CG	Mise à jour : Modification du tracé du câble 225 kV ARRIGHI-ST MAUR		SAT	
14-12-11	CH	Mise à jour : Modification du tracé du câble 225 kV ARRIGHI-ST MAUR		SAT	
14-12-11	CI	Mise à jour : Modification du tracé du câble 225 kV ARRIGHI-ST MAUR		SAT	
14-12-11	CJ	Mise à jour : Modification du tracé du câble 225 kV ARRIGHI-ST MAUR		SAT	
14-12-11	CK	Mise à jour : Modification du tracé du câble 225 kV ARRIGHI-ST MAUR		SAT	
14-12-11	CL	Mise à jour : Modification du tracé du câble 225 kV ARRIGHI-ST MAUR		SAT	
14-12-11	CM	Mise à jour : Modification du tracé du câble 225 kV ARRIGHI-ST MAUR		SAT	
14-12-11	CN	Mise à jour : Modification du tracé du câble 225 kV ARRIGHI-ST MAUR		SAT	
14-12-11	CO	Mise à jour : Modification du tracé du câble 225 kV ARRIGHI-ST MAUR		SAT	
14-12-11	CP	Mise à jour : Modification du tracé du câble 225 kV ARRIGHI-ST MAUR		SAT	
14-12-11	CQ	Mise à jour : Modification du tracé du câble 225 kV ARRIGHI-ST MAUR		SAT	
14-12-11	CR	Mise à jour : Modification du tracé du câble 225 kV ARRIGHI-ST MAUR		SAT	
14-12-11	CS	Mise à jour : Modification du tracé du câble 225 kV ARRIGHI-ST MAUR		SAT	
14-12-11	CT	Mise à jour : Modification du tracé du câble 225 kV ARRIGHI-ST MAUR		SAT	
14-12-11	CU	Mise à jour : Modification du tracé du câble 225 kV ARRIGHI-ST MAUR		SAT	
14-12-11	CV	Mise à jour : Modification du tracé du câble 225 kV ARRIGHI-ST MAUR		SAT	
14-12-11	CW	Mise à jour : Modification du tracé du câble 225 kV ARRIGHI-ST MAUR		SAT	
14-12-11	CX	Mise à jour : Modification du tracé du câble 225 kV ARRIGHI-ST MAUR		SAT	
14-12-11	CY	Mise à jour : Modification du tracé du câble 225 kV ARRIGHI-ST MAUR		SAT	
14-12-11	CZ	Mise à jour : Modification du tracé du câble 225 kV ARRIGHI-ST MAUR		SAT	
14-12-11	DA	Mise à jour : Modification du tracé du câble 225 kV ARRIGHI-ST MAUR		SAT	
14-12-11	DB	Mise à jour : Modification du tracé du câble 225 kV ARRIGHI-ST MAUR		SAT	
14-12-11	DC	Mise à jour : Modification du tracé du câble 225 kV ARRIGHI-ST MAUR		SAT	
14-12-11	DD	Mise à jour : Modification du tracé du câble 225 kV ARRIGHI-ST MAUR		SAT	
14-12-11	DE	Mise à jour : Modification du tracé du câble 225 kV ARRIGHI-ST MAUR		SAT	
14-12-11	DF	Mise à jour : Modification du tracé du câble 225 kV ARRIGHI-ST MAUR		SAT	
14-12-11	DG	Mise à jour : Modification du tracé du câble 225 kV ARRIGHI-ST MAUR		SAT	
14-12-11	DH	Mise à jour : Modification du tracé du câble 225 kV ARRIGHI-ST MAUR		SAT	
14-12-11	DI	Mise à jour : Modification du tracé du câble 225 kV ARRIGHI-ST MAUR		SAT	
14-12-11	DJ	Mise à jour : Modification du tracé du câble 225 kV ARRIGHI-ST MAUR		SAT	
14-12-11	DK	Mise à jour : Modification du tracé du câble 225 kV ARRIGHI-ST MAUR		SAT	
14-12-11	DL	Mise à jour : Modification du tracé du câble 225 kV ARRIGHI-ST MAUR		SAT	
14-12-11	DM	Mise à jour : Modification du tracé du câble 225 kV ARRIGHI-ST MAUR		SAT	
14-12-11	DN	Mise à jour : Modification du tracé du câble 225 kV ARRIGHI-ST MAUR		SAT	
14-12-11	DO	Mise à jour : Modification du tracé du câble 225 kV ARRIGHI-ST MAUR		SAT	
14-12-11	DP	Mise à jour : Modification du tracé du câble 225 kV ARRIGHI-ST MAUR		SAT	
14-12-11	DQ	Mise à jour : Modification du tracé du câble 225 kV ARRIGHI-ST MAUR		SAT	
14-12-11	DR	Mise à jour : Modification du tracé du câble 225 kV ARRIGHI-ST MAUR		SAT	
14-12-11	DS	Mise à jour : Modification du tracé du câble 225 kV ARRIGHI-ST MAUR		SAT	
14-12-11	DT	Mise à jour : Modification du tracé du câble 225 kV ARRIGHI-ST MAUR		SAT	
14-12-11	DU	Mise à jour : Modification du tracé du câble 225 kV ARRIGHI-ST MAUR		SAT	
14-12-11	DV	Mise à jour : Modification du tracé du câble 225 kV ARRIGHI-ST MAUR		SAT	
14-12-11	DW	Mise à jour : Modification du tracé du câble 225 kV ARRIGHI-ST MAUR		SAT	
14-12-11	DX	Mise à jour : Modification du tracé du câble 225 kV ARRIGHI-ST MAUR		SAT	
14-12-11	DY	Mise à jour : Modification du tracé du câble 225 kV ARRIGHI-ST MAUR		SAT	
14-12-11	DZ	Mise à jour : Modification du tracé du câble 225 kV ARRIGHI-ST MAUR		SAT	
14-12-11	EA	Mise à jour : Modification du tracé du câble 225 kV ARRIGHI-ST MAUR		SAT	
14-12-11	EB	Mise à jour : Modification du tracé du câble 225 kV ARRIGHI-ST MAUR		SAT	
14-12-11	EC	Mise à jour : Modification du tracé du câble 225 kV ARRIGHI-ST MAUR		SAT	
14-12-11	ED	Mise à jour : Modification du tracé du câble 225 kV ARRIGHI-ST MAUR		SAT	
14-12-11	EE	Mise à jour : Modification du tracé du câble 225 kV ARRIGHI-ST MAUR		SAT	
14-12-11	EF	Mise à jour : Modification du tracé du câble 225 kV ARRIGHI-ST MAUR		SAT	
14-12-11	EG	Mise à jour : Modification du tracé du câble 225 kV ARRIGHI-ST MAUR		SAT	
14-12-11	EH	Mise à jour : Modification du tracé du câble 225 kV ARRIGHI-ST MAUR		SAT	
14-12-11	EI	Mise à jour : Modification du tracé du câble 225 kV ARRIGHI-ST MAUR		SAT	
14-12-11	EJ	Mise à jour : Modification du tracé du câble 225 kV ARRIGHI-ST MAUR		SAT	
14-12-11	EK	Mise à jour : Modification du tracé du câble 225 kV ARRIGHI-ST MAUR		SAT	
14-12-11	EL	Mise à jour : Modification du tracé du câble 225 kV ARRIGHI-ST MAUR		SAT	
14-12-11	EM	Mise à jour : Modification du tracé du câble 225 kV ARRIGHI-ST MAUR		SAT	
14-12-11	EN	Mise à jour : Modification du tracé du câble 225 kV ARRIGHI-ST MAUR		SAT	
14-12-11	EO	Mise à jour : Modification du tracé du câble 225 kV ARRIGHI-ST MAUR		SAT	
14-12-11	EP	Mise à jour : Modification du tracé du câble 225 kV ARRIGHI-ST MAUR		SAT	
14-12-11	EQ	Mise à jour : Modification du tracé du câble 225 kV ARRIGHI-ST MAUR		SAT	
14-12-11	ER	Mise à jour : Modification du tracé du câble 225 kV ARRIGHI-ST MAUR		SAT	
14-12-11	ES	Mise à jour : Modification du tracé du câble 225 kV ARRIGHI-ST MAUR		SAT	
14-12-11	ET	Mise à jour : Modification du tracé du câble 225 kV ARRIGHI-ST MAUR		SAT	
14-12-11	EU	Mise à jour : Modification du tracé du câble 225 kV ARRIGHI-ST MAUR		SAT	
14-12-11	EV	Mise à jour : Modification du tracé du câble 225 kV ARRIGHI-ST MAUR		SAT	
14-12-11	EW	Mise à jour : Modification du tracé du câble 225 kV ARRIGHI-ST MAUR		SAT	
14-12-11	EX	Mise à jour : Modification du tracé du câble 225 kV ARRIGHI-ST MAUR		SAT	
14-12-11	EY	Mise à jour : Modification du tracé du câble 225 kV ARRIGHI-ST MAUR		SAT	
14-12-11	EZ	Mise à jour : Modification du tracé du câble 225 kV ARRIGHI-ST MAUR		SAT	
14-12-11	FA	Mise à jour : Modification du tracé du câble 225 kV ARRIGHI-ST MAUR		SAT	
14-12-11	FB	Mise à jour : Modification du tracé du câble 225 kV ARRIGHI-ST MAUR		SAT	
14-12-11	FC	Mise à jour : Modification du tracé du câble 225 kV ARRIGHI-ST MAUR		SAT	
14-12-11	FD	Mise à jour : Modification du tracé du câble 225 kV ARRIGHI-ST MAUR		SAT	
14-12-11	FE	Mise à jour : Modification du tracé du câble 225 kV ARRIGHI-ST MAUR		SAT	
14-12-11	FF	Mise à jour : Modification du tracé du câble 225 kV ARRIGHI-ST MAUR		SAT	
14-12-11	FG	Mise à jour : Modification du tracé du câble 225 kV ARRIGHI-ST MAUR		SAT	
14-12-11	FH	Mise à jour : Modification du tracé du câble 225 kV ARRIGHI-ST MAUR		SAT	
14-12-11	FI	Mise à jour : Modification du tracé du câble 225 kV ARRIGHI-ST MAUR		SAT	
14-12-11	FJ	Mise à jour : Modification du tracé du câble 225 kV ARRIGHI-ST MAUR		SAT	
14-12-11	FK	Mise à jour : Modification du tracé du câble 225 kV ARRIGHI-ST MAUR		SAT	
14-12-11	FL	Mise à jour : Modification du tracé du câble 225 kV ARRIGHI-ST MAUR		SAT	
14-12-11	FM	Mise à jour : Modification du tracé du câble 225 kV ARRIGHI-ST MAUR		SAT	
14-12-11	FN	Mise à jour : Modification du tracé du câble 225 kV ARRIGHI-ST MAUR		SAT	
14-12-11	FO	Mise à jour : Modification du tracé du câble 225 kV ARRIGHI-ST MAUR		SAT	
14-12-11	FP	Mise à jour : Modification du tracé du câble 225 kV ARRIGHI-ST MAUR		SAT	
14-12-11	FQ	Mise à jour : Modification du tracé du câble 225 kV ARRIGHI-ST MAUR		SAT	
14-12-11	FR	Mise à jour : Modification du tracé du câble 225 kV ARRIGHI-ST MAUR		SAT	
14-12-11	FS	Mise à jour : Modification du tracé du câble 225 kV ARRIGHI-ST MAUR		SAT	
14-12-11	FT	Mise à jour : Modification du tracé du câble 225 kV ARRIGHI-ST MAUR		SAT	
14-12-11	FU	Mise à jour : Modification du tracé du câble 225 kV ARRIGHI-ST MAUR		SAT	
14-12-11	FV	Mise à jour : Modification du tracé du câble 225 kV ARRIGHI-ST MAUR		SAT	
14-12-11	FW	Mise à jour : Modification du tracé du câble 225 kV ARRIGHI-ST MAUR		SAT	
14-12-11	FX	Mise à jour : Modification du tracé du câble 225 kV ARRIGHI-ST MAUR		SAT	
14-12-11	FY	Mise à jour : Modification du tracé du câble 225 kV ARRIGHI-ST MAUR		SAT	
14-12-11	FZ	Mise à jour : Modification du tracé du câble 225 kV ARRIGHI-ST MAUR		SAT	
14-12-11	GA	Mise à jour : Modification du tracé du câble 225 kV ARRIGHI-ST MAUR		SAT	
14-12-11	GB	Mise à jour : Modification du tracé du câble 225 kV ARRIGHI-ST MAUR		SAT	
14-12-11	GC	Mise à jour : Modification du tracé du câble 225 kV ARRIGHI-ST MAUR		SAT	
14-12-11	GD	Mise à jour : Modification du tracé du câble 225 kV ARRIGHI-ST MAUR		SAT	
14-12-11	GE	Mise à jour : Modification du tracé du câble 225 kV ARRIGHI-ST MAUR		SAT	
14-12-11	GF	Mise à jour : Modification du tracé du câble 225 kV ARRIGHI-ST MAUR		SAT	
14-12-11	GG	Mise à jour : Modification du tracé du câble 225 kV ARRIGHI-ST MAUR		SAT	
14-12-11	GH	Mise à jour : Modification du tracé du câble 225 kV ARRIGHI-ST MAUR		SAT	
14-12-11	GI	Mise à jour : Modification du tracé du câble 225 kV ARRIGHI-ST MAUR		SAT	
14-12-11	GJ	Mise à jour : Modification du tracé du câble 225 kV ARRIGHI-ST MAUR		SAT	
14-12-11	GK	Mise à jour : Modification du tracé du câble 225 kV ARRIGHI-ST MAUR		SAT	
14-12-11	GL	Mise à jour : Modification du tracé du câble 225 kV ARRIGHI-ST MAUR		SAT	
14-12-11	GM	Mise à jour : Modification du tracé du câble 225 kV ARRIGHI-ST MAUR		SAT	
14-12-11	GN	Mise à jour : Modification du tracé du câble 225 kV ARRIGHI-ST MAUR		SAT	
14-12-11	GO	Mise à jour : Modification du tracé du câble 225 kV ARRIGHI-ST MAUR		SAT	
14-12-11	GP	Mise à jour : Modification du tracé du câble 225 kV ARRIGHI-ST MAUR		SAT	
14-12-11	GQ	Mise à jour : Modification du tracé du câble 225 kV ARRIGHI-ST MAUR		SAT	
14-12-11	GR	Mise à jour : Modification du tracé du câble 225 kV ARRIGHI-ST MAUR		SAT	
14-12-11	GS	Mise à jour : Modification du tracé du câble 225 kV ARRIGHI-ST MAUR		SAT	
14-12-11	GT	Mise à jour : Modification du tracé du câble 225 kV ARRIGHI-ST MAUR		SAT	
14-12-11	GU	Mise à jour : Modification du tracé du câble 225 kV ARRIGHI-ST MAUR		SAT	
14-12-11	GV	Mise à jour : Modification du tracé du câble 225 kV ARRIGHI-ST MAUR		SAT	
14-12-11	GW	Mise à jour : Modification du tracé du câble 225 kV ARRIGHI-ST MAUR		SAT	
14-12-11	GX	Mise à jour : Modification du tracé du câble 225 kV ARRIGHI-ST MAUR		SAT	
14-12-11	GY	Mise à jour : Modification du tracé du câble 225 kV ARRIGHI-ST MAUR		SAT	
14-12-11	GZ	Mise à jour : Modification du tracé du câble 225 kV ARRIGHI-ST MAUR		SAT	
14-12-11	HA	Mise à jour : Modification du tracé du câble 225 kV ARRIGHI-ST MAUR		SAT	
14-12-11	HB	Mise à jour : Modification du tracé du câble 225 kV ARRIGHI-ST MAUR		SAT	
14-12-11	HC	Mise à jour : Modification du tracé du câble 225 kV ARRIGHI-ST MAUR		SAT	
14-12-11	HD	Mise à jour : Modification du tracé du câble 225 kV ARRIGHI-ST MAUR		SAT	
14-12-11	HE	Mise à jour : Modification du tracé du câble 225 kV ARRIGHI-ST MAUR		SAT	
14-12-11	HF	Mise à jour : Modification du tracé du câble 225 kV ARRIGHI-ST MAUR		SAT	
14-12-11	HG	Mise à jour : Modification du tracé du câble 225 kV ARRIGHI-ST MAUR		SAT	
14-12-11	HH	Mise à jour : Modification du tracé du câble 225 kV ARRIGHI-ST MAUR		SAT	
14-12-11	HI	Mise à jour : Modification du tracé du câble 225 kV ARRIGHI-ST MAUR		SAT	
14-12-11	HJ	Mise à jour : Modification du tracé du câble 225 kV ARRIGHI-ST MAUR		SAT	
14-12-11	HK	Mise à jour : Modification du tracé du câble 225 kV ARRIGHI-ST MAUR		SAT	
14-12-11	HL	Mise à jour : Modification du tracé du câble 225 kV ARRIGHI-ST MAUR		SAT	
14-12-11	HM	Mise à jour : Modification du tracé du câble 225 kV ARRIGHI-ST MAUR		SAT	
14-12-11	HN	Mise à jour : Modification du tracé du câble 225 kV ARRIGHI-ST MAUR		SAT	
14-12-11	HO	Mise à jour : Modification du tracé du câble 225 kV ARRIGHI-ST MAUR		SAT	
14-12-11	HP	Mise à jour : Modification du tracé du câble 225 kV ARRIGHI-ST MAUR		SAT	
14-12-11	HQ	Mise à jour : Modification du tracé du câble 225 kV ARRIGHI-ST MAUR		SAT	
14-12-11	HR	Mise à jour : Modification du tracé du câble 225 kV ARRIGHI-ST MAUR		SAT	
14-12-11	HS	Mise à jour : Modification du tracé du câble 225 kV ARRIGHI-ST MAUR		SAT	
14-12-11	HT	Mise à jour : Modification du tracé du câble 225 kV ARRIGHI-ST MAUR		SAT	
14-12-11	HU	Mise à jour : Modification du tracé du câble 225 kV ARRIGHI-ST MAUR		SAT	
14-12-11	HV	Mise à jour : Modification du tracé du câble 225 kV ARRIGHI-ST MAUR		SAT	
14-12-11	HW	Mise à jour : Modification du tracé du câble 225 kV ARRIGHI-ST MAUR		SAT	
14-12-11	HX	Mise à jour : Modification du tracé du câble 225 kV ARRIGHI-ST MAUR		SAT	
14-12-11	HY	Mise à jour : Modification du tracé du câble 225 kV ARRIGHI-ST MAUR		SAT	
14-12-11	HZ	Mise à jour : Modification du tracé du câble 225 kV ARRIGHI-ST MAUR		SAT	
14-12-11	IA	Mise à jour : Modification du tracé du câble 225 kV ARRIGHI-ST MAUR		SAT	
14-12-11	IB	Mise à jour : Modification du tracé du câble 225 kV ARRIGHI-ST MAUR		SAT	
14-12-11	IC	Mise à jour : Modification du tracé du câble 225 kV ARRIGHI-ST MAUR		SAT	
14-12-11	ID	Mise à jour : Modification du tracé du câble 225 kV ARRIGHI-ST MAUR		SAT	
14-12-11	IE	Mise à jour : Modification du tracé du câble 225 kV ARRIGHI-ST MAUR		SAT	
14-12-11	IF	Mise à jour : Modification du tracé du câble 225 kV ARRIGHI-ST MAUR		SAT	
14-12-11	IG	Mise à jour : Modification du tracé du câble 225 kV ARRIGHI-ST MAUR		SAT	
14-12-11	IH	Mise à jour : Modification du tracé du câble 225 kV ARRIGHI-ST MAUR		SAT	
14-12-11	II	Mise à jour : Modification du tracé du câble 225 kV ARRIGHI-ST MAUR		SAT	
14-12-11	IJ	Mise à jour : Modification du tracé du câble 225 kV ARRIGHI-ST MAUR		SAT	
14-12-11	IK	Mise à jour : Modification du tracé du câble 225 kV ARRIGHI-ST MAUR		SAT	
14-12-11	IL	Mise à jour : Modification du tracé du câble 225 kV ARRIGHI-ST MAUR		SAT	
14-12-11	IM	Mise à jour : Modification du tracé du câble 225 kV ARRIGHI-ST MAUR		SAT	
14-12-11	IN	Mise à jour : Modification du tracé du câble 225 kV ARRIGHI-ST MAUR		SAT	
14-12-11	IO	Mise à jour : Modification du tracé du câble 225 kV ARRIGHI-ST MAUR		SAT	
14-12-11	IP	Mise à jour : Modification du tracé du câble 225 kV ARRIGHI-ST MAUR		SAT	
14-12-11	IQ	Mise à jour : Modification du tracé du câble 225 kV ARRIGHI-ST MAUR		SAT	
14-12-11	IR	Mise à jour : Modification du tracé du câble 225 kV ARRIGHI-ST MAUR		SAT	
14-12-11	IS	Mise à jour : Modification du tracé du câble 225 kV ARRIGHI-ST MAUR		SAT	
14-12-11	IT	Mise à jour : Modification du tracé du câble 225 kV ARRIGHI-ST MAUR		SAT	
14-12-11	IU	Mise à jour : Modification du tracé du câble 225 kV ARRIG

Le réseau de transport d'électricité

RESEAU PUBLIC DE TRANSPORT

DEPARTEMENT DU VAL-DE-MARNE (94)
COMMUNES D'ALFORTVILLE
DIGUE D'ALFORTVILLE

Ligne à 225 000 volts ARRIGHI - ST MAUR
Tronçon souterrain entre
le support aéro-souterrain n°4 et le poste de ST MAUR
Liaison souterraine à 63 kV ARRIGHI-POMPADOUR
Liaison souterraine à 63kV ARRIGHI - REGHAT
Liaison à 225kV ARRIGHI - COLOGNE
Liaison souterraine à 63kV FEEDER 213 (HC)

Plan statistique 121555.2 - Planche 2/2

Plan CAE

Echelle : 1 / 200

RESEAU TRANSPORT ELECTRICITE
Direction Ile-de-France Picardie
38 rue Louis-et-Cyril Pradier
Tél. : 01 41 83 38 00 Fax : 01 41 83 38 01

GRE AE - Atelier Ouest
Tél. : 01 41 83 38 00 Fax : 01 41 83 38 01
Email : ouest@reseau-transport.fr

(Plan N° : 01R62)

Date : 04/10/2011
Dessiné par : Jean-Luc Lecomte

Nom du Fichier : P:\FILARRIGLI\SMALLRPV\121R62_ALFORTVILLE\DIGUE D'ALFORTVILLE.DWG

Date	Indice	Observations / Modifications	Mise à jour réalisée par		
			Entreprise	Dessinateur	Vérificateur
12-03	A	Mise en forme Indice B n°1			
06-07-11	B	Modifications demandées au service d'Ingénierie		Cofeline	
04-08-11	C	Mise à jour - Modifications demandées		R.A.	
04-08-11	D	Mise à jour - Modifications demandées suite à la réunion du 29/07/11		R.A.	
04-10-11	E	Mise à jour suite à la réunion du 29/09/11		R.A.	
04-10-11	F	Mise à jour - Modifications demandées lors de la réunion du 29/09/11		R.A.	
04-10-11	G	Mise à jour - Modifications demandées lors de la réunion du 29/09/11		R.A.	
04-10-11	H	Mise à jour - Modifications demandées lors de la réunion du 29/09/11		R.A.	
04-10-11	I	Mise à jour - Modifications demandées lors de la réunion du 29/09/11		R.A.	
04-10-11	J	Mise à jour - Modifications demandées lors de la réunion du 29/09/11		R.A.	
04-10-11	K	Mise à jour - Modifications demandées lors de la réunion du 29/09/11		R.A.	
04-10-11	L	Mise à jour - Modifications demandées lors de la réunion du 29/09/11		R.A.	
04-10-11	M	Mise à jour - Modifications demandées lors de la réunion du 29/09/11		R.A.	
04-10-11	N	Mise à jour - Modifications demandées lors de la réunion du 29/09/11		R.A.	
04-10-11	O	Mise à jour - Modifications demandées lors de la réunion du 29/09/11		R.A.	
04-10-11	P	Mise à jour - Modifications demandées lors de la réunion du 29/09/11		R.A.	
04-10-11	Q	Mise à jour - Modifications demandées lors de la réunion du 29/09/11		R.A.	
04-10-11	R	Mise à jour - Modifications demandées lors de la réunion du 29/09/11		R.A.	
04-10-11	S	Mise à jour - Modifications demandées lors de la réunion du 29/09/11		R.A.	
04-10-11	T	Mise à jour - Modifications demandées lors de la réunion du 29/09/11		R.A.	
04-10-11	U	Mise à jour - Modifications demandées lors de la réunion du 29/09/11		R.A.	
04-10-11	V	Mise à jour - Modifications demandées lors de la réunion du 29/09/11		R.A.	
04-10-11	W	Mise à jour - Modifications demandées lors de la réunion du 29/09/11		R.A.	
04-10-11	X	Mise à jour - Modifications demandées lors de la réunion du 29/09/11		R.A.	
04-10-11	Y	Mise à jour - Modifications demandées lors de la réunion du 29/09/11		R.A.	
04-10-11	Z	Mise à jour - Modifications demandées lors de la réunion du 29/09/11		R.A.	
04-10-11	AA	Mise à jour - Modifications demandées lors de la réunion du 29/09/11		R.A.	
04-10-11	AB	Mise à jour - Modifications demandées lors de la réunion du 29/09/11		R.A.	
04-10-11	AC	Mise à jour - Modifications demandées lors de la réunion du 29/09/11		R.A.	
04-10-11	AD	Mise à jour - Modifications demandées lors de la réunion du 29/09/11		R.A.	
04-10-11	AE	Mise à jour - Modifications demandées lors de la réunion du 29/09/11		R.A.	
04-10-11	AF	Mise à jour - Modifications demandées lors de la réunion du 29/09/11		R.A.	
04-10-11	AG	Mise à jour - Modifications demandées lors de la réunion du 29/09/11		R.A.	
04-10-11	AH	Mise à jour - Modifications demandées lors de la réunion du 29/09/11		R.A.	
04-10-11	AI	Mise à jour - Modifications demandées lors de la réunion du 29/09/11		R.A.	
04-10-11	AJ	Mise à jour - Modifications demandées lors de la réunion du 29/09/11		R.A.	
04-10-11	AK	Mise à jour - Modifications demandées lors de la réunion du 29/09/11		R.A.	
04-10-11	AL	Mise à jour - Modifications demandées lors de la réunion du 29/09/11		R.A.	
04-10-11	AM	Mise à jour - Modifications demandées lors de la réunion du 29/09/11		R.A.	
04-10-11	AN	Mise à jour - Modifications demandées lors de la réunion du 29/09/11		R.A.	
04-10-11	AO	Mise à jour - Modifications demandées lors de la réunion du 29/09/11		R.A.	
04-10-11	AP	Mise à jour - Modifications demandées lors de la réunion du 29/09/11		R.A.	
04-10-11	AQ	Mise à jour - Modifications demandées lors de la réunion du 29/09/11		R.A.	
04-10-11	AR	Mise à jour - Modifications demandées lors de la réunion du 29/09/11		R.A.	
04-10-11	AS	Mise à jour - Modifications demandées lors de la réunion du 29/09/11		R.A.	
04-10-11	AT	Mise à jour - Modifications demandées lors de la réunion du 29/09/11		R.A.	
04-10-11	AU	Mise à jour - Modifications demandées lors de la réunion du 29/09/11		R.A.	
04-10-11	AV	Mise à jour - Modifications demandées lors de la réunion du 29/09/11		R.A.	
04-10-11	AW	Mise à jour - Modifications demandées lors de la réunion du 29/09/11		R.A.	
04-10-11	AX	Mise à jour - Modifications demandées lors de la réunion du 29/09/11		R.A.	
04-10-11	AY	Mise à jour - Modifications demandées lors de la réunion du 29/09/11		R.A.	
04-10-11	AZ	Mise à jour - Modifications demandées lors de la réunion du 29/09/11		R.A.	
04-10-11	BA	Mise à jour - Modifications demandées lors de la réunion du 29/09/11		R.A.	
04-10-11	BB	Mise à jour - Modifications demandées lors de la réunion du 29/09/11		R.A.	
04-10-11	BC	Mise à jour - Modifications demandées lors de la réunion du 29/09/11		R.A.	
04-10-11	BD	Mise à jour - Modifications demandées lors de la réunion du 29/09/11		R.A.	
04-10-11	BE	Mise à jour - Modifications demandées lors de la réunion du 29/09/11		R.A.	
04-10-11	BF	Mise à jour - Modifications demandées lors de la réunion du 29/09/11		R.A.	
04-10-11	BG	Mise à jour - Modifications demandées lors de la réunion du 29/09/11		R.A.	
04-10-11	BH	Mise à jour - Modifications demandées lors de la réunion du 29/09/11		R.A.	
04-10-11	BI	Mise à jour - Modifications demandées lors de la réunion du 29/09/11		R.A.	
04-10-11	BJ	Mise à jour - Modifications demandées lors de la réunion du 29/09/11		R.A.	
04-10-11	BK	Mise à jour - Modifications demandées lors de la réunion du 29/09/11		R.A.	
04-10-11	BL	Mise à jour - Modifications demandées lors de la réunion du 29/09/11		R.A.	
04-10-11	BM	Mise à jour - Modifications demandées lors de la réunion du 29/09/11		R.A.	
04-10-11	BN	Mise à jour - Modifications demandées lors de la réunion du 29/09/11		R.A.	
04-10-11	BO	Mise à jour - Modifications demandées lors de la réunion du 29/09/11		R.A.	
04-10-11	BP	Mise à jour - Modifications demandées lors de la réunion du 29/09/11		R.A.	
04-10-11	BQ	Mise à jour - Modifications demandées lors de la réunion du 29/09/11		R.A.	
04-10-11	BR	Mise à jour - Modifications demandées lors de la réunion du 29/09/11		R.A.	
04-10-11	BS	Mise à jour - Modifications demandées lors de la réunion du 29/09/11		R.A.	
04-10-11	BT	Mise à jour - Modifications demandées lors de la réunion du 29/09/11		R.A.	
04-10-11	BU	Mise à jour - Modifications demandées lors de la réunion du 29/09/11		R.A.	
04-10-11	BV	Mise à jour - Modifications demandées lors de la réunion du 29/09/11		R.A.	
04-10-11	BW	Mise à jour - Modifications demandées lors de la réunion du 29/09/11		R.A.	
04-10-11	BX	Mise à jour - Modifications demandées lors de la réunion du 29/09/11		R.A.	
04-10-11	BY	Mise à jour - Modifications demandées lors de la réunion du 29/09/11		R.A.	
04-10-11	BZ	Mise à jour - Modifications demandées lors de la réunion du 29/09/11		R.A.	
04-10-11	CA	Mise à jour - Modifications demandées lors de la réunion du 29/09/11		R.A.	
04-10-11	CB	Mise à jour - Modifications demandées lors de la réunion du 29/09/11		R.A.	
04-10-11	CC	Mise à jour - Modifications demandées lors de la réunion du 29/09/11		R.A.	
04-10-11	CD	Mise à jour - Modifications demandées lors de la réunion du 29/09/11		R.A.	
04-10-11	CE	Mise à jour - Modifications demandées lors de la réunion du 29/09/11		R.A.	
04-10-11	CF	Mise à jour - Modifications demandées lors de la réunion du 29/09/11		R.A.	
04-10-11	CG	Mise à jour - Modifications demandées lors de la réunion du 29/09/11		R.A.	
04-10-11	CH	Mise à jour - Modifications demandées lors de la réunion du 29/09/11		R.A.	
04-10-11	CI	Mise à jour - Modifications demandées lors de la réunion du 29/09/11		R.A.	
04-10-11	CJ	Mise à jour - Modifications demandées lors de la réunion du 29/09/11		R.A.	
04-10-11	CK	Mise à jour - Modifications demandées lors de la réunion du 29/09/11		R.A.	
04-10-11	CL	Mise à jour - Modifications demandées lors de la réunion du 29/09/11		R.A.	
04-10-11	CM	Mise à jour - Modifications demandées lors de la réunion du 29/09/11		R.A.	
04-10-11	CN	Mise à jour - Modifications demandées lors de la réunion du 29/09/11		R.A.	
04-10-11	CO	Mise à jour - Modifications demandées lors de la réunion du 29/09/11		R.A.	
04-10-11	CP	Mise à jour - Modifications demandées lors de la réunion du 29/09/11		R.A.	
04-10-11	CQ	Mise à jour - Modifications demandées lors de la réunion du 29/09/11		R.A.	
04-10-11	CR	Mise à jour - Modifications demandées lors de la réunion du 29/09/11		R.A.	
04-10-11	CS	Mise à jour - Modifications demandées lors de la réunion du 29/09/11		R.A.	
04-10-11	CT	Mise à jour - Modifications demandées lors de la réunion du 29/09/11		R.A.	
04-10-11	CU	Mise à jour - Modifications demandées lors de la réunion du 29/09/11		R.A.	
04-10-11	CV	Mise à jour - Modifications demandées lors de la réunion du 29/09/11		R.A.	
04-10-11	CW	Mise à jour - Modifications demandées lors de la réunion du 29/09/11		R.A.	
04-10-11	CX	Mise à jour - Modifications demandées lors de la réunion du 29/09/11		R.A.	
04-10-11	CY	Mise à jour - Modifications demandées lors de la réunion du 29/09/11		R.A.	
04-10-11	CZ	Mise à jour - Modifications demandées lors de la réunion du 29/09/11		R.A.	
04-10-11	DA	Mise à jour - Modifications demandées lors de la réunion du 29/09/11		R.A.	
04-10-11	DB	Mise à jour - Modifications demandées lors de la réunion du 29/09/11		R.A.	
04-10-11	DC	Mise à jour - Modifications demandées lors de la réunion du 29/09/11		R.A.	
04-10-11	DD	Mise à jour - Modifications demandées lors de la réunion du 29/09/11		R.A.	
04-10-11	DE	Mise à jour - Modifications demandées lors de la réunion du 29/09/11		R.A.	
04-10-11	DF	Mise à jour - Modifications demandées lors de la réunion du 29/09/11		R.A.	
04-10-11	DG	Mise à jour - Modifications demandées lors de la réunion du 29/09/11		R.A.	
04-10-11	DH	Mise à jour - Modifications demandées lors de la réunion du 29/09/11		R.A.	
04-10-11	DI	Mise à jour - Modifications demandées lors de la réunion du 29/09/11		R.A.	
04-10-11	DJ	Mise à jour - Modifications demandées lors de la réunion du 29/09/11		R.A.	
04-10-11	DK	Mise à jour - Modifications demandées lors de la réunion du 29/09/11		R.A.	
04-10-11	DL	Mise à jour - Modifications demandées lors de la réunion du 29/09/11		R.A.	
04-10-11	DM	Mise à jour - Modifications demandées lors de la réunion du 29/09/11		R.A.	
04-10-11	DN	Mise à jour - Modifications demandées lors de la réunion du 29/09/11		R.A.	
04-10-11	DO	Mise à jour - Modifications demandées lors de la réunion du 29/09/11		R.A.	
04-10-11	DP	Mise à jour - Modifications demandées lors de la réunion du 29/09/11		R.A.	
04-10-11	DQ	Mise à jour - Modifications demandées lors de la réunion du 29/09/11		R.A.	
04-10-11	DR	Mise à jour - Modifications demandées lors de la réunion du 29/09/11		R.A.	
04-10-11	DS	Mise à jour - Modifications demandées lors de la réunion du 29/09/11		R.A.	
04-10-11	DT	Mise à jour - Modifications demandées lors de la réunion du 29/09/11		R.A.	
04-10-11	DU	Mise à jour - Modifications demandées lors de la réunion du 29/09/11		R.A.	
04-10-11	DV	Mise à jour - Modifications demandées lors de la réunion du 29/09/11		R.A.	
04-10-11	DW	Mise à jour - Modifications demandées lors de la réunion du 29/09/11		R.A.	
04-10-11	DX	Mise à jour - Modifications demandées lors de la réunion du 29/09/11		R.A.	
04-10-11	DY	Mise à jour - Modifications demandées lors de la réunion du 29/09/11		R.A.	
04-10-11	DZ	Mise à jour - Modifications demandées lors de la réunion du 29/09/11		R.A.	
04-10-11	EA	Mise à jour - Modifications demandées lors de la réunion du 29/09/11		R.A.	
04-10-11	EB	Mise à jour - Modifications demandées lors de la réunion du 29/09/11		R.A.	
04-10-11	EC	Mise à jour - Modifications demandées lors de la réunion du 29/09/11		R.A.	
04-10-11	ED	Mise à jour - Modifications demandées lors de la réunion du 29/09/11		R.A.	
04-10-11	EE	Mise à jour - Modifications demandées lors de la réunion du 29/09/11		R.A.	
04-10-11	EF	Mise à jour - Modifications demandées lors de la réunion du 29/09/11		R.A.	
04-10-11	EG	Mise à jour - Modifications demandées lors de la réunion du 29/09/11		R.A.	
04-10-11	EH	Mise à jour - Modifications demandées lors de la réunion du 29/09/11		R.A.	
04-10-11	EI	Mise à jour - Modifications demandées lors de la réunion du 29/09/11		R.A.	
04-10-11	EJ	Mise à jour - Modifications demandées lors de la réunion du 29/09/11		R.A.	
04-10-11	EK	Mise à jour - Modifications demandées lors de la réunion du 29/09/11		R.A.	
04-10-11	EL	Mise à jour - Modifications demandées lors de la réunion du 29/09/11		R.A.	
04-10-11	EM	Mise à jour - Modifications demandées lors de la réunion du 29/09/11		R.A.	
04-10-11	EN	Mise à jour - Modifications demandées lors de la réunion du 29/09/11		R.A.	
04-10-11	EO	Mise à jour - Modifications demandées lors de la réunion du 29/09/11		R.A.	
04-10-11	EP	Mise à jour - Modifications demandées lors de la réunion du 29/09/11		R.A.	
04-10-11	EQ	Mise à jour - Modifications demandées lors de la réunion du 29/09/11		R.A.	
04-10-11	ER	Mise à jour - Modifications demandées lors de la réunion du 29/09/11		R.A.	
04-10-11	ES	Mise à jour - Modifications demandées lors de la réunion du 29/09/11		R.A.	
04-10-11	ET	Mise à jour - Modifications demandées lors de la réunion du 29/09/11		R.A.	
04-10-11	EU	Mise à jour - Modifications demandées lors de la réunion du 29/09/11		R.A.	
04-10-11	EV	Mise à jour - Modifications demandées lors de la réunion du 29/09/11		R.A.	
04-10-11	EW	Mise à jour - Modifications demandées lors de la réunion du 29/09/11		R.A.	
04-10-11	EX	Mise à jour - Modifications demandées lors de la réunion du 29/09/11		R.A.	
04-10-11	EY	Mise à jour - Modifications demandées lors de la réunion du 29/09/11		R.A.	
04-10-11	EZ	Mise à jour - Modifications demandées lors de la réunion du 29/09/11		R.A.	
04-10-11	FA	Mise à jour - Modifications demandées lors de la réunion du 29/09/11		R.A.	
04-10-11	FB	Mise à jour - Modifications demandées lors de la réunion du 29/09/11		R.A.	
04-10-11	FC	Mise à jour - Modifications demandées lors de la réunion du 29/09/11		R.A.	
04-10-11	FD	Mise à jour - Modifications demandées lors de la réunion du 29/09/11		R.A.	
04-10-11	FE	Mise à jour - Modifications demandées lors de la réunion du 29/09/11		R.A.	
04-10-11	FF	Mise à jour - Modifications demandées lors de la réunion du 29/09/11		R.A.	
04-10-11	FG	Mise à jour - Modifications demandées lors de la réunion du 29/09/11		R.A.	
04-10-11	FH	Mise à jour - Modifications demandées lors de la réunion du 29/09/11		R.A.	
04-10-11	FI	Mise à jour - Modifications demandées lors de la réunion du 29/09/11		R.A.	
04-10-11	FJ	Mise à jour - Modifications demandées lors de la réunion du 29/09/11		R.A.	
04-10-11	FK	Mise à jour - Modifications demandées lors de la réunion du 29/09/11		R.A.	
04-10-11	FL	Mise à jour - Modifications demandées lors de la réunion du 29/09/11		R.A.	
04-10-11	FM	Mise à jour - Modifications demandées lors de la réunion du 29/09/11		R.A.	
04-10-11	FN	Mise à jour - Modifications demandées lors de la réunion du 29/09/11		R.A.	
04-10-11	FO	Mise à jour - Modifications demandées lors de la réunion du 29/09/11		R.A.	
04-10-11	FP	Mise à jour - Modifications demandées lors de la réunion du 29/09/11		R.A.	
04-10-11	FQ	Mise à jour - Modifications demandées lors de la réunion du 29/09/11		R.A.	
04-10-11	FR	Mise à jour - Modifications demandées lors de la réunion du 29/09/11		R.A.	
04-10-11	FS	Mise à jour - Modifications demandées lors de la réunion du 29/09/11		R.A.	
04-10-11	FT	Mise à jour - Modifications demandées lors de la réunion du 29/09/11		R.A.	
04-10-11	FU	Mise à jour - Modifications demandées lors de la réunion du 29/09/11		R.A.	
04-10-11	FV	Mise à jour - Modifications demandées lors de la réunion du 29/09/11		R.A.	
04-10-11	FW	Mise à jour - Modifications demandées lors de la réunion du 29/09/11		R.A.	
04-10-11	FX	Mise à jour - Modifications demandées lors de la réunion du 29/09/11		R.A.	
04-10-11	FY	Mise à jour - Modifications demandées lors de la réunion du 29/09/11		R.A.	
04-10-11	FZ	Mise à jour - Modifications demandées lors de la réunion du 29/09/11		R.A.	
04-10-11	GA	Mise à jour - Modifications demandées lors de la réunion du 29/09/11		R.A.	
04-10-11	GB	Mise à jour - Modifications demandées lors de la réunion du 29/09/11		R.A.	
04-10-11	GC	Mise à jour - Modifications demandées lors de la réunion du 29/09/11		R.A.	
04-10-11	GD	Mise à jour - Modifications demandées lors de la réunion du 29/09/11		R.A.	
04-10-11	GE	Mise à jour - Modifications demandées lors de la réunion du 29/09/11		R.A.	
04-10-11	GF	Mise à jour - Modifications demandées lors de la réunion du 29/09/11		R.A.	
04-10-11	GG	Mise à jour - Modifications demandées lors de la réunion du 29/09/11		R.A.	
04-10-11	GH	Mise à jour - Modifications demandées lors de la réunion du 29/09/11		R.A.	
04-10-11	GI	Mise à jour - Modifications demandées lors de la réunion du 29/09/11		R.A.	
04-10-11	GJ	Mise à jour - Modifications demandées lors de la réunion du 29/09/11		R.A.	
04-10-11	GK	Mise à jour - Modifications demandées lors de la réunion du 29/09/11		R.A.	
04-10-11	GL	Mise à jour - Modifications demandées lors de la réunion du 29/09/11		R.A.	
04-10-11	GM	Mise à jour - Modifications demandées lors de la réunion du 29/09/11		R.A.	
04-10-11	GN	Mise à jour - Modifications demandées lors de la réunion du 29/09/11		R.A.	
04-10-11	GO	Mise à jour - Modifications demandées lors de la réunion du 29/09/11		R.A.	
04-10-11	GP	Mise à jour - Modifications demandées lors de la réunion du 29/09/11		R.A.	
04-10-11	GQ	Mise à jour - Modifications demandées lors de la réunion du 29/09/11		R.A.	
04-10-11	GR	Mise à jour - Modifications demandées lors de la réunion du 29/09/11		R.A.	
04-10-11	GS	Mise à jour - Modifications demandées lors de la réunion du 29/09/11		R.A.	
04-10-11	GT	Mise à jour - Modifications demandées lors de la réunion du 29/09/11		R.A.	
04-10-11	GU	Mise à jour - Modifications demandées lors de la réunion du 29/09/11		R.A.	
04-10-11	GV	Mise à jour - Modifications demandées lors de la réunion du 29/09/11		R.A.	
04-10-11	GW	Mise à jour - Modifications demandées lors de la réunion du 29/09/11		R.A.	
04-10-11	GX	Mise à jour - Modifications demandées lors de la réunion du 29/09/11		R.A.	
04-10-11	GY	Mise à jour - Modifications demandées lors de la réunion du 29/09/11		R.A.	
04-10-11	GZ	Mise à jour - Modifications demandées lors de la réunion du 29/09/11		R.A.	
04-10-11	HA	Mise à jour - Modifications demandées lors de la réunion du 29/09/11		R.A.	
04-10-11	HB	Mise à jour - Modifications demandées lors de la réunion du 29/09/11		R.A.	
04-10-11	HC	Mise à jour - Modifications demandées lors de la réunion du 29/09/11		R.A.	
04-10-11	HD	Mise à jour - Modifications demandées lors de la réunion du 29/09/11		R.A.	
04-10-11	HE	Mise à jour - Modifications demandées lors de la réunion du 29/09/11		R.A.	
04-10-11	HF	Mise à jour - Modifications demandées lors de la réunion du 29/09/11		R.A.	
04-10-11	HG	Mise à jour - Modifications demandées lors de la réunion du 29/09/11		R.A.	
04-10-11	HH	Mise à jour - Modifications demandées lors de la réunion du 29/09/11		R.A.	
04-10-11	HI	Mise à jour - Modifications demandées lors de la réunion du 29/09/11		R.A.	
04-10-11	HJ	Mise à jour - Modifications demandées lors de la réunion du 29/09/11		R.A.	
04-10-11	HK	Mise à jour - Modifications demandées lors de la réunion du 29/09/11		R.A.	
04-10-11	HL	Mise à jour - Modifications demandées lors de la réunion du 29/09/11		R.A.	
04-10-11	HM	Mise à jour - Modifications demandées lors de la réunion du 29/09/11		R.A.	
04-10-11	HN	Mise à jour - Modifications demandées lors de la réunion du 29/09/11		R.A.	
04-10-11	HO	Mise à jour - Modifications demandées lors de la réunion du 29/09/11		R.A.	
04-10-11	HP	Mise à jour - Modifications demandées lors de la réunion du 29/09/11		R.A.	
04-10-11	HQ	Mise à jour - Modifications demandées lors de la réunion du 29/09/11		R.A.	
04-10-11	HR	Mise à jour - Modifications demandées lors de la réunion du 29/09/11		R.A.	
04-10-11	HS	Mise à jour - Modifications demandées lors de la réunion du 29/09/11		R.A.	
04-10-11	HT	Mise à jour - Modifications demandées lors de la réunion du 29/09/11		R.A.	
04-10-11	HU	Mise à jour - Modifications demandées lors de la réunion du 29/09/11		R.A.	
04-10-11	HV	Mise à jour - Modifications demandées lors de la réunion du 29/09/11		R.A.	
04-10-11	HW	Mise à jour - Modifications demandées lors de la réunion du 29/09/11		R.A.	
04-10-11	HX	Mise à jour - Modifications demandées lors de la réunion du 29/09/11		R.A.	
04-10-11	HY	Mise à jour - Modifications demandées lors de la réunion du 29/09/11		R.A.	
04-10-11	HZ	Mise à jour - Modifications demandées lors de la réunion du 29/09/11		R.A.	
04-10-11	IA	Mise à jour - Modifications demandées lors de la réunion du 29/09/11		R.A.	
04-10-11	IB	Mise à jour - Modifications demandées lors de la réunion du 29/09/11		R.A.	
04-10-11	IC	Mise à jour - Modifications demandées lors de la réunion du 29/09/11		R.A.	
04-10-11	ID	Mise à jour - Modifications demandées lors de la réunion du 29/09/11		R.A.	
04-10-11	IE	Mise à jour - Modifications demandées lors de la réunion du 29/09/11		R.A.	
04-10-11	IF	Mise à jour - Modifications demandées lors de la réunion du 29/09/11		R.A.	
04-10-11	IG	Mise à jour - Modifications demandées lors de la réunion du 29/09/11		R.A.	
04-10-11	IH	Mise à jour - Modifications demandées lors de la réunion du 29/09/11		R.A.	
04-10-11	II	Mise à jour - Modifications demandées lors de la réunion du 29/09/11		R.A.	
04-10-11	IJ	Mise à jour - Modifications demandées lors de la réunion du 29/09/11		R.A.	
04-10-11	IK	Mise à jour - Modifications demandées lors de la réunion du 29/09/11		R.A.	
04-10-11	IL	Mise à jour - Modifications demandées lors de la réunion du 29/09/11		R.A.	
04-10-11	IM	Mise à jour - Modifications demandées lors de la réunion du 29/09/11		R.A.	
04-10-11	IN	Mise à jour - Modifications demandées lors de la réunion du 29/09/11		R.A.	
04-10-11	IO	Mise à jour - Modifications demandées lors de la réunion du 29/09/11		R.A.	
04-10-11	IP	Mise à jour - Modifications demandées lors de la réunion du 29/09/11		R.A.	
04-10-11	IQ	Mise à jour - Modifications demandées lors de la réunion du 29/09/11		R.A.	
04-10-11	IR	Mise à jour - Modifications demandées lors de la réunion du 29/09/11		R.A.	
04-10-11	IS	Mise à jour - Modifications demandées lors de la réunion du 29/09/11		R.A.	
04-10-11	IT	Mise à jour - Modifications demandées lors de la réunion du 29/09/11		R.A.	
04-10-11	IU	Mise à jour - Modifications demandées lors de la réunion du 29/09/11		R.A.	
04-10-11	IV	Mise à jour - Modifications demandées lors de la réunion du 29/09/11		R.A.	
04-10-11	IW	Mise à jour - Modifications demandées lors de la réunion du 29/09/11		R.A.	
04-10-11	IX	Mise à jour - Modifications demandées lors de la réunion du 29/09/11		R.A.	
04-10-11	IY	Mise à jour - Modifications demandées lors de la réunion du 29/09/11		R.A.	
04-10-11	IZ	Mise à jour - Modifications demandées lors de la réunion du 29/09/11		R.A.	
04-10-11	JA	Mise à jour - Modifications demandées lors de la réunion du 29/09/11		R.A.	
04-10-11	JB	Mise à jour - Modifications demandées lors de la réunion du 29/09/11		R.A.	
04-10-11	JC	Mise à jour - Modifications demandées lors de la réunion du 29/09/11		R.A.	
04-10-11	JD	Mise à jour - Modifications demandées lors de la réunion du 29/09/11		R.A.	
04-10-11	JE	Mise à jour - Modifications demandées lors de la réunion du 29/09/11		R.A.	
04-10-11	JF	Mise à jour - Modifications demandées lors de la réunion du 29/09/11		R.A.	
04-10-11	JG	Mise à jour - Modifications demandées lors de la réunion du 29/09/11		R.A.	
04-10-11	JH	Mise à jour - Modifications demandées lors de la réunion du 29/09/11		R.A.	
04-10-11	JI	Mise à jour - Modifications demandées lors de la réunion du 29/09/11		R.A.	
04-10-11	JJ	Mise à jour - Modifications demandées lors de la réunion du 29/09/11		R.A.	
04-10-11	JK	Mise à jour - Modifications demandées lors de la réunion du 29/09/11		R.A.	
04-10-11	JL	Mise à jour - Modifications demandées lors de la réunion du 29/09/11		R.A.	
04-10-11	JM	Mise à jour - Modifications demandées lors de la réunion du 29/09/11		R.A.	
04-10-11	JN	Mise à jour - Modifications demandées lors de la réunion du 29/09/11		R.A.	
04-10-11	JO	Mise à jour - Modifications demandées lors de la réunion du 29/09/11		R.A.	
04-10-11	JP	Mise à jour - Modifications demandées lors de la réunion du 29/09/11		R.A.	
04-10-11	JQ	Mise à jour - Modifications demandées lors de la réunion du 29/09/11		R.A.	
04-10-11	JR	Mise à jour - Modifications demandées lors de la réunion du 29/09/11		R.A.	
04-10-11	JS	Mise à jour - Modifications demandées lors de la réunion du 29/09/11		R.A.	
04-10-11	JT	Mise à jour - Modifications demandées lors de la réunion du 29/09/11		R.A.	
04-10-11	JU	Mise à jour - Modifications demandées lors de la réunion du 29/09/11		R.A.	
04-10-11	JV	Mise à jour - Modifications demandées lors de la réunion du 29/09/11		R.A.	
04-10-11	JW	Mise à jour - Modifications demandées lors de la réunion du 29/09/11		R.A.	
04-10-11	JX	Mise à jour - Modifications demandées lors de la réunion du 29/09/11		R.A.	
04-10-11	JY	Mise à jour - Modifications demandées lors de la réunion du 29/09/11		R.A.	
04-10-11	JZ	Mise à jour - Modifications demandées lors de la réunion du 29/09/11		R.A.	
04-10-11	KA	Mise à jour - Modifications demandées lors de la réunion du 29/09/11		R.A.	
04-10-11	KB	Mise à jour - Modifications demandées lors de la réunion du 29/09/11		R.A.	
04-10-11	KC	Mise à jour - Modifications demandées lors de la réunion du 29/09/11		R.A.	
04-10-11	KD	Mise à jour - Modifications demandées lors de la réunion du 29/09/11		R.A.	
04-10-11	KE	Mise à jour - Modifications demandées lors de la réunion du 29/09/11		R.A.	
04-10-11	KF	Mise à jour - Modifications demandées lors de la réunion du 29/09/11		R.A.	
04-10-11	KG	Mise à jour - Modifications demandées lors de la réunion du 29/09/11		R.A.	
04-10-11	KH	Mise à jour - Modifications demandées lors de la réunion du 29/09/11		R.A.	
04-10-11	KI	Mise à jour - Modifications demandées lors de la réunion du 29/09/11		R.A.	
04-10-11	KJ	Mise à jour - Modifications demandées lors de la réunion du 29/09/11		R.A.	
04-10-11	KK	Mise à jour - Modifications demandées lors de la réunion du 29/09/11		R.A.	
04-10-11	KL	Mise à jour - Modifications demandées lors de la réunion du 29/09/11		R.A.	
04-10-11	KM	Mise à jour - Modifications demandées lors de la réunion du 29/09/11		R.A.	
04-10-11	KN	Mise à jour - Modifications demandées lors de la réunion du 29/09/11		R.A.	
04-10-11	KO	Mise à jour - Modifications demandées lors de la réunion du 29/09/11		R.A.	
04-10-11	KP	Mise à jour - Modifications demandées lors de la réunion du 29/09/11		R.A.	
04-10-11	KQ	Mise à jour - Modifications demandées lors de la réunion du 29/09/11		R.A.	
04-

Le 19/02/2025

Objet: Fichiers transmis avec le document

Madame, Monsieur,

Pour consulter les fichiers transmis avec notre document, veuillez cliquer sur le ou les liens suivants :

2025-02-19_14h52_41.png : https://dl.sogelink.fr/?k0mXROmV

Nous nous tenons à votre disposition pour tout complément d'information.

Veuillez agréer, Madame, Monsieur, l'expression de nos salutations respectueuses.

Le service technique Sogelink